

1/1

VÝKAZ DOSAVADNÍHO A NOVÉHO STAVU ÚDAJŮ KATASTRU NEMOVITOSTÍ														
Dosavadní stav			Nový stav											
Označení pozemku parc číslem	Výměra parcely m ²	Druh pozemku	Označení pozemku parc. číslem	Výměra parcely m ²	Druh pozemku	Typ stavby	Způsob využití	Způsob využití	Způsob využití	Porovnání se stavem evidence právních vztahů				
		Způsob využití			Díl přechází z pozemku označeného					Číslo listu vlastnictví	Výměra dílu m ²	Označení dílu		
										v katastru nemovitosti	v dřívější poz. evidenci			
1913	12960	orná p.	1913/1	12565	orná p.				2	1913		1248	12565	
			1913/2	395	ostat. pl. sport. a rekr.				2	1913		1248	395	
	12960			12960										

Výkaz údajů o bonitovaných půdně ekologických jednotkách (BPEJ) k parcelám nového stavu									
Parcelní číslo podle		Kód BPEJ	Výměra m ²	BPEJ na dílu parcely	Parcelní číslo podle		Kód BPEJ	Výměra m ²	BPEJ na dílu parcely
katastru nemovitostí	zjednodušené evidence				katastru nemovitostí	zjednodušené evidence			
1913/1		43111	5						
		43104	12560						

Dělit nebo scelovat pozemky lze jen na základě územního rozhodnutí, pokud podmínky pro ně nejsou stanoveny jiným rozhodnutím nebo opatřením.

<p>GEOMETRICKÝ PLÁN pro rozdělení pozemku</p> <p>Vyhotovil: Ing. Daniel Eberle Hroznová 14, 301 00 Plzeň</p> <p>Číslo plánu: 3444 - 1 / 2012</p> <p>Okres: Plzeň - město</p> <p>Obec: Plzeň</p> <p>Kat. území: Bolevec</p> <p>Mapový list: DKM</p> <p>Kód způsobu určení výměr je určen podle § 77 odst. 2 vyhlášky č. 26/2007 Sb.</p> <p>Dosavadním vlastníkům pozemků byla poskytnuta možnost seznámit se v terénu s průběhem navrhovaných nových hranic, které byly označeny předepsaným způsobem:</p> <p>viz poznámka v seznamu souřadnic</p>	<p>Náležitosti a přesnosti odpovídá právním předpisům.</p>	<p>Katastrální úřad, katastrální pracoviště souhlasí s očíslováním parcel.</p>
	<p>Geometrický plán ověřil úředně oprávněný zeměměřický inženýr:</p> <p>Ing. Daniel Eberle</p>	<p>Souhlas katastrálního úřadu potvrdil:</p>
<p>Dne 5.1.2012 Číslo 5 / 2012</p>	<p>Dne Číslo</p>	<p>Dne Číslo</p>
<p>Úředně oprávněný zeměměřický inženýr odpovídá za odbornou úroveň geometrického plánu, za dosažení předepsané přesnosti a za správnost a úplnost náležitostí podle právních předpisů.</p>	<p>Jeden prvopis geometrického plánu a předepsané přílohy jsou uloženy u katastrálního úřadu.</p>	

105-1

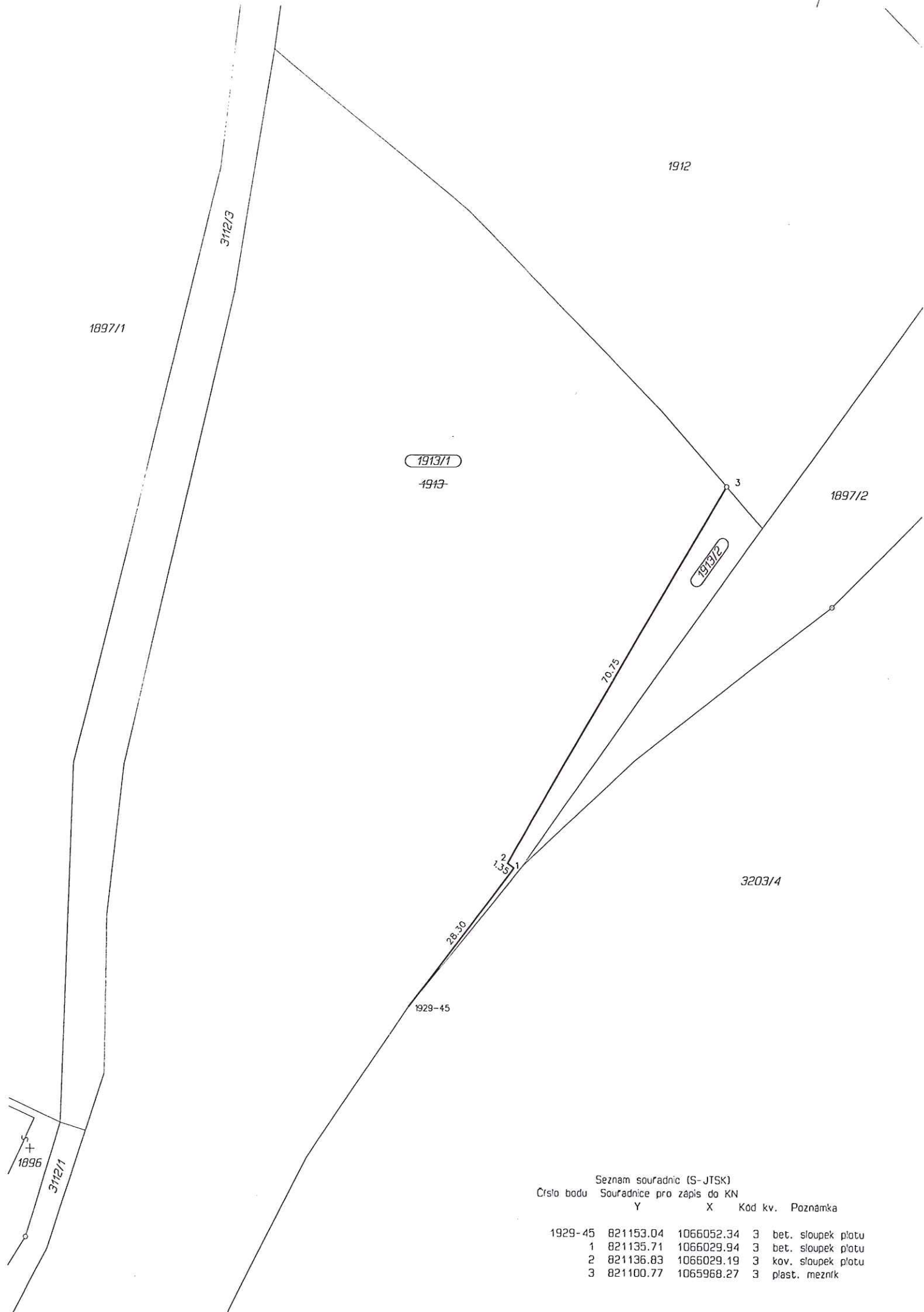

1913/1
~~1913~~

1913/2

2
 1.35

70.75

28.30

1929-45

1896

3112/1

Seznam souřadnic (S-JTSK)
 Číslo bodu Souřadnice pro zápis do KN

	Y	X	Kód kv.	Poznámka
1929-45	821153.04	1066052.34	3	bet. sloupek plotu
1	821135.71	1066029.94	3	bet. sloupek plotu
2	821136.83	1066029.19	3	kov. sloupek plotu
3	821100.77	1065968.27	3	plast. mezník

-p5?

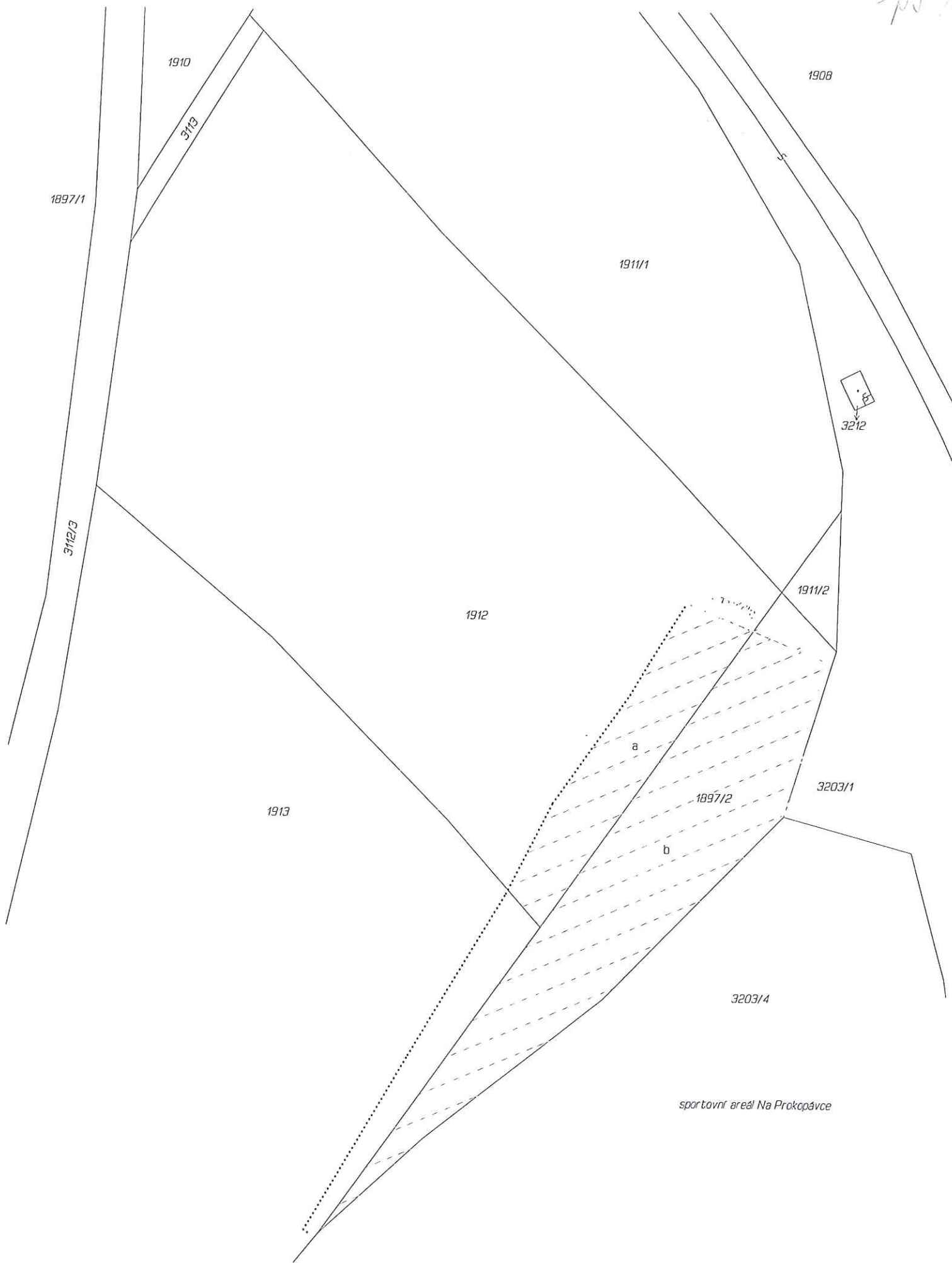

výměra části pozemku 1912 v k. ú. Bolevec označená jako díl "a" činí 690 m²
výměra části pozemku 1897/2 v k. ú. Bolevec označená jako díl "b" činí 1889 m²

zaměřil a zpracoval ing. Daniel Eberle dne 13.9.2010

