

Seznam souřadnic (S-JTSK)

Číslo bodu	Souřadnice pro zápis do KN Y	X	Kód kv.	Poznámka
5944-2	821992.59	1068640.73	3	mezník
8653-58	821912.64	1068605.05	3	mezník
8653-68	821913.62	1068603.93	3	mezník
8653-88	821958.62	1068555.58	3	mezník
8653-92	821959.54	1068554.39	3	mezník
8653-123	821920.56	1068609.30	3	mezník
8653-129	821962.54	1068648.15	3	kolík
8653-131	821972.33	1068657.21	3	kolík
8653-132	821921.55	1068608.17	3	mezník
8653-140	821972.36	1068655.26	3	mezník
8653-141	821995.17	1068636.71	3	kolík
9079-416	821948.37	1068504.43	3	roh stavby
9079-417	821952.09	1068506.38	3	roh stavby
9079-418	821953.49	1068503.72	3	roh stavby
9079-419	821949.77	1068501.77	3	roh stavby
1	821991.65	1068639.57	3	mezník
2	821971.22	1068656.18	3	mezník
3	821948.42	1068504.33	3	prosečík
4	821952.18	1068506.21	3	prosečík

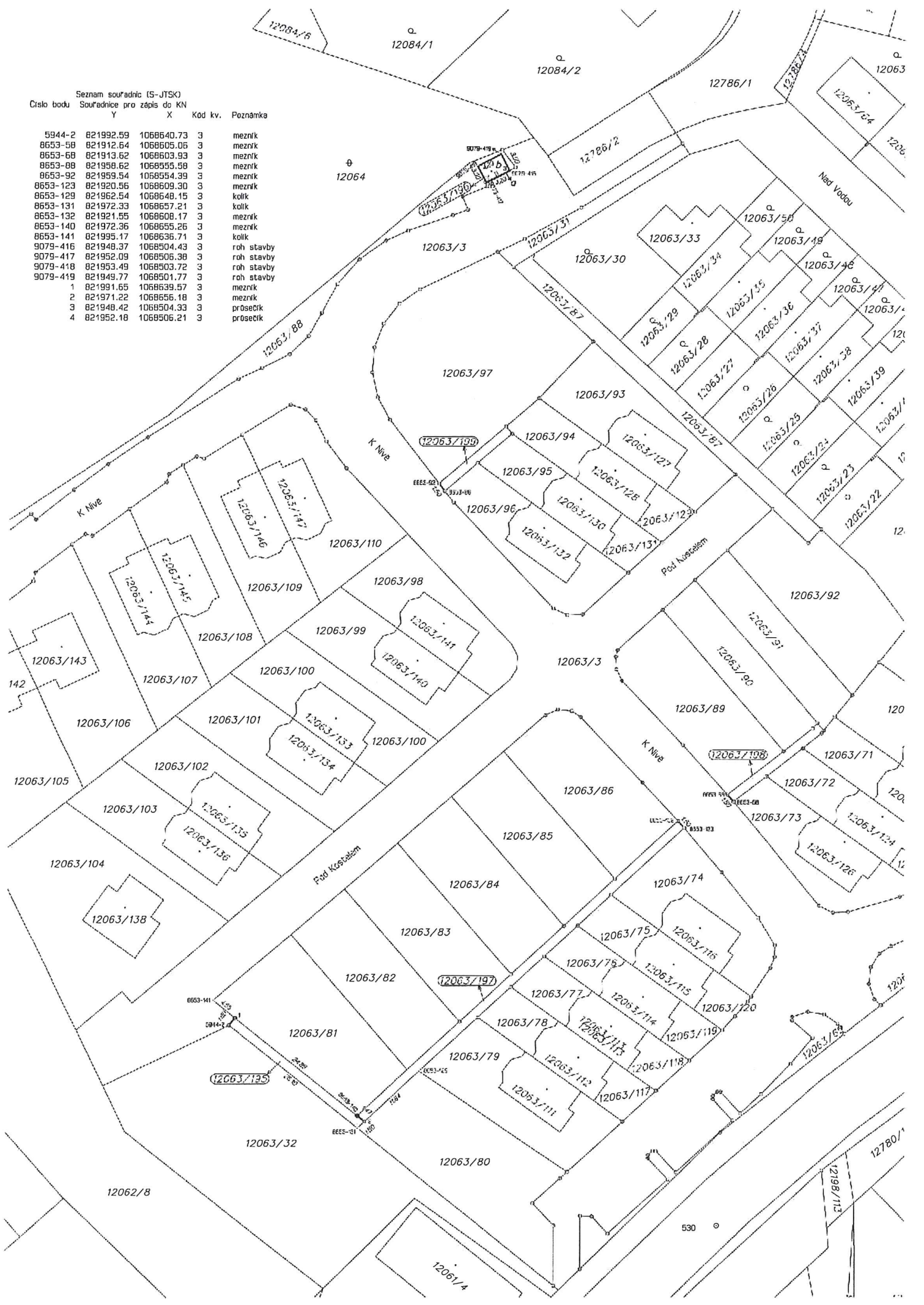

VÝKAZ DOSAVADNÍHO A NOVÉHO STAVU ÚDAJŮ KATASTRU NEMOVITOSTÍ																	
Dosavadní stav				Nový stav													
Označení pozemku parc. číslem	Výměra parcely		Druh pozemku Způsob využití	Označení pozemku parc. číslem	Výměra parcely		Druh pozemku Způsob využití	Typ stavby Způsob využití	Zpús. určení výměr	Porovnání se stavem evidence právních vztahů							
	ha	m ²			ha	m ²				Díl přechází z pozemku označeného v katastru nemovitostí	dřívější poz. evidenci	Číslo listu vlastnictví	Výměra dílu		Označení dílu		
												ha	m ²				
12063/3 12063/88	46	48	orná půda	12063/3	44	58	ostat. pl. ostat.komunikace		2	12063/3		36323	44	58			
				12063/195		39	ostat. pl. jiná plocha		2	12063/3		36323			39		
				12063/197	1	02	ostat. pl. jiná plocha		2	12063/3		36323		1	02		
				12063/198		27	ostat. pl. ostat. pl.		2	12063/3		36323				27	
				12063/199		21	ostat. pl. ostat. pl.		2	12063/3		36323				21	
	3	09	orná půda	12063/88	2	97	ostat. pl. ostat.komunikace		2	12063/88		36323		2	97		
				12063/196		13	zast. pl.	bez čp/če tech.vyb	2	12063/3		36323			1	a	
										2	12063/88		36323			12	b
																13	
	49	57			49	57											

Dělit nebo scelovat pozemky lze jen na základě územního rozhodnutí, pokud podmínky pro ně nejsou stanoveny jiným rozhodnutím nebo opatřením.

GEOMETRICKÝ PLÁN pro rozdělení pozemku, vyznačení budovy v katastru Vyhotovil: GEOREAL spol. s r.o. Hálkova 12 301 00 Plzeň Číslo plánu: 9301-148/2012 Okres: Plzeň-město Obec: Plzeň Katastrální území: Plzeň Mapový list: DKM Kód způsobu určení výměr je určen podle §77 odst. 2 vyhlášky č. 26/2007 Sb. Dosavadním vlastníkům pozemků byla poskytnuta možnost seznámit se v terénu s průběhem navrhovaných nových hranic, které byly označeny předepsaným způsobem: mezníky, vnějším obvodem stavby	Náležitostmi a přesností odpovídá právním předpisům.	Katastrální úřad, katastrální pracoviště souhlasí s očíslováním parcel.
	Geometrický plán ověřil úředně oprávněný zeměměřický inženýr: Ing. Antonín Štorkán	Souhlas katastrálního úřadu, katastrálního pracoviště potvrdil:
	Dne 21.5.2012 Číslo 182/2012	Dne Číslo
	Úředně oprávněný zeměměřický inženýr odpovídá za odbornou úroveň geometrického plánu, za dosažení předepsané přesnosti a za správnost a úplnost náležitostí podle právních předpisů.	Jeden výtisk geometrického plánu a předepsané přílohy jsou uloženy u katastrálního úřadu, katastrálního pracoviště.