

MAGISTRÁT MĚSTA PLZNĚ
ODBOR PRODEJE MAJETKU
k rukám Mgr. Martiny Hurdové
2012-02-28

Magistrát města Plzně [®]		Č. dop.
číslo	28-02-2012	Zprac.
Č. l.	Příloha:	Ukl. zn.

Magistrat mesta Plzne.

Doruceno: 28.02.2012

C.j.: MHP/049929/12

listy: 1

přílohy: 1



mepzes12552126

257 9/11
1/10

Žádost o prodeji části pozemku

Zasíláme Vám žádost o prodej části pozemku v k.ú. Bušovice parcelní číslo 437/2. Jedná se o spodní část v šíři 5 m, aby byla umožněna dostupnost na pozemek 437/1. Zmiňovaný pozemek 437/2, jenž je v majetku města Plzně, je v této části široký 9,25 m a proto by prodejem v 5 metrové šíři nebyla narušena jeho budoucí využitelnost.

Příloha: Snímek katastrální mapy s vyznačením dotčeného zájmu

Děkuji za vyřízení žádosti

Eva a Milan Koželuhovi
Bušovice 159
338 24

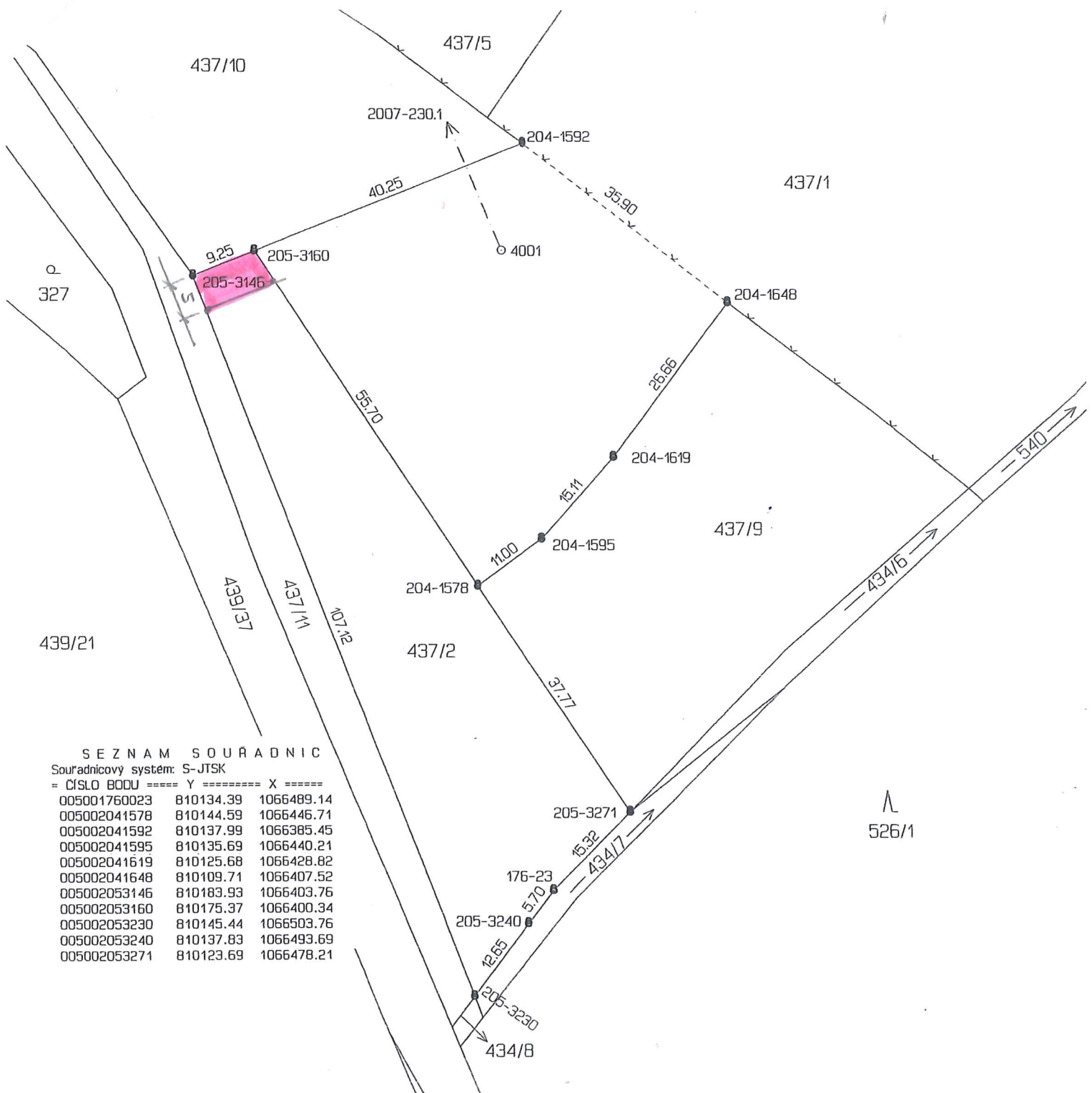

SEZNAM SOURADNIC
 Souradnicovy system: S-JTSK
 = CÍSLO BODU ===== Y ===== X =====

005001760023	810134.39	1066489.14
005002041578	810144.59	1066446.71
005002041592	810137.99	1066385.45
005002041595	810135.69	1066440.21
005002041619	810125.68	1066428.82
005002041648	810109.71	1066407.52
005002053146	810189.93	1066403.76
005002053160	810175.37	1066400.34
005002053230	810145.44	1066503.76
005002053240	810137.83	1066493.69
005002053271	810123.69	1066478.21

VYTYČOVACÍ NÁČRT		Vyhotovil:	Náležitostmi a přesností odpovídá právním předpisům.
Číslo zakázky: 217 - 42/2011			
Okres: Rokycany			
Obec: Bušovice			
Kat. území: Bušovice			
Mapový list: DKM			
Vytyčené lomové body byly v terénu označeny předepsaným způsobem.	Osoba způsobilá vykonávat zeměměřické činnosti:	Vytyčovací náčrt ověřil úředně oprávněný zeměměřický inženýr:	
zab.žel.trubkami	Petr Vellek	Ing. Josef Knotek	
	Dne: 10. 6. 2011	Dne: 10. 6. 2011 Číslo: 25/2011	