

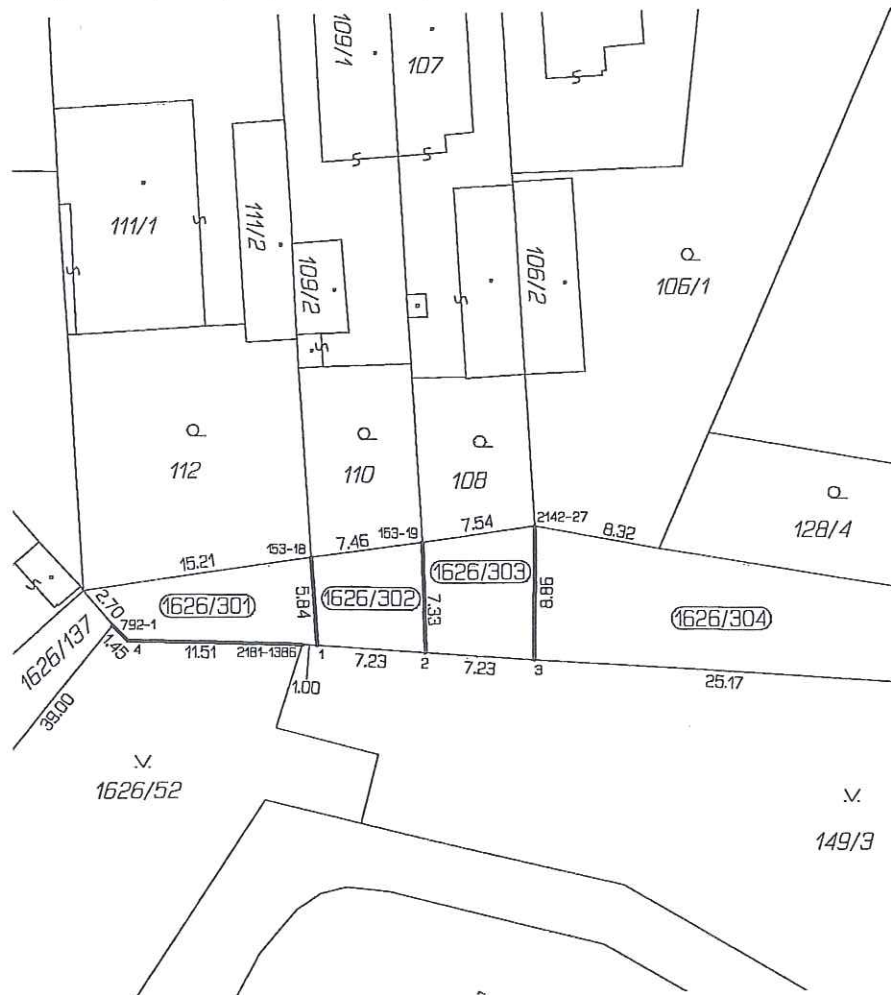

VÝKAZ DOSAVADNÍHO A NOVÉHO STAVU ÚDAJŮ KATASTRU NEMOVITOSTÍ

Dosavadní stav				Nový stav											
Označení pozemku parc. číslem	Výměra parcely		Druh pozemku Způsob využití	Označení pozemku parc. číslem	Výměra parcely		Druh pozemku Způsob využití	Typ stavby Způsob využití	Způs. určení výměr	Porovnání se stavem evidence právních vztahů					
	ha	m ²			ha	m ²				Díl přechází z pozemku označeného v katastru nemovitostí	dřívější poz. evidenci	Číslo listu vlastnictví	Výměra dílu		Označení dílu
											ha	m ²			
1626/52	9	97	ostat. pl. zeleň	1626/52	6	27	ostat. pl. zeleň			2	1626/52	1	6	27	
				1626/301		65	ostat. pl. zeleň			2	1626/52	1		65	
				1626/302		48	ostat. pl. zeleň			2	1626/52	1		48	
				1626/303		59	ostat. pl. zeleň			2	1626/52	1		59	
				1626/304		1	98	ostat. pl. zeleň			2	1626/52	1	1	98
											9	97			



Seznam souřadnic (S-JTSK)				
Číslo bodu	Souřadnice Y	Souřadnice X	KN Kód	kv
153-18	822120.97	1066209.30	3	
153-19	822113.58	1066208.27	3	
792-1	822134.10	1066213.73	3	
2142-27	822106.11	1066207.21	3	
2181-1386	822121.59	1066215.06	3	
1	822120.58	1066215.13	3	
2	822113.37	1066215.60	3	
3	822106.15	1066216.07	3	
4	822133.10	1066214.78	3	

Dělit nebo scelovat pozemky lze jen na základě územního rozhodnutí, pokud podmínky pro ně nejsou stanoveny jiným rozhodnutím nebo opatřením.

<h3 style="margin: 0;">GEOMETRICKÝ PLÁN</h3> <p style="margin: 0;">pro rozdělení pozemku</p> <p>Vyhotovil: SVSMP Klatovská 10 301 00 Plzeň</p> <p>Číslo plánu: 3530-60/2012</p> <p>Okres: Plzeň-město</p> <p>Obec: Plzeň</p> <p>Katastrální území: Bolevec</p> <p>Mapový list: DKM</p> <p>Kód způsobu určení výměr je určen podle §77 odst. 2 vyhlášky č. 26/2007 Sb.</p> <p>Dosavadním vlastníkem pozemků byla poskytnuta možnost seznámit se v terénu s průběhem navrhovaných nových hranic, které byly označeny předepsaným způsobem:</p> <p style="text-align: center;">plotem</p>	<p>Náležitosti a přesnosti odpovídá právním předpisům.</p> <div style="text-align: center;">  <i>Ing. Forst</i> </div> <p>Geometrický plán ověřil úředně oprávněný zeměměřičský inženýr:</p> <p style="text-align: center;">ing. Jiří Forst</p> <p>Dne 24.8.2012 Číslo 32/2012</p> <p>Úředně oprávněný zeměměřičský inženýr odpovídá za odbornou úroveň geometrického plánu, za dosažení předepsané přesnosti a za správnost a úplnost náležitostí podle právních předpisů.</p>	<p>Katastrální úřad, katastrální pracoviště souhlasí s očíslováním parcel.</p> <div style="text-align: center;">  <i>Oliva Jílková</i> </div> <p>Souhlas katastrálního úřadu, katastrálního pracoviště potvrdil:</p> <p style="text-align: center;">Oliva Jílková</p> <p>Dne 28-08-2012 Číslo 1018/12</p> <p>Jeden vpravo geometrického plánu a předepsané přílohy jsou uloženy u katastrálního úřadu, katastrálního pracoviště.</p>
--	---	--