

VÝKAZ DOSAVADNÍHO A NOVÉHO STAVU ÚDAJŮ KATASTRU NEMOVITOSTÍ																		
Dosavadní stav					Nový stav													
Označení pozemku parc. číslem	Výměra parcely		Druh pozemku	Způsob využití	Označení pozemku parc. číslem	Výměra parcely		Druh pozemku	Typ stavby	Způsob využití	Způsob využití	Způsob využití	Porovnání se stavem evidence právních vztahů					
	ha	m ²				ha	m ²						Díl přechází z pozemku označeného v katastru nemovitosti	dřívejší poz. evidenci	Číslo listu vlastnictví	Výměra dílu		Označení dílu
1922/24		3 55	ostat. pl. sílnice		1922/24		3 37	ostat. pl. sílnice				2	1922/24		571		3	37
		3 55			1922/27		18	ostat. pl. sílnice				2	1922/24		571			18

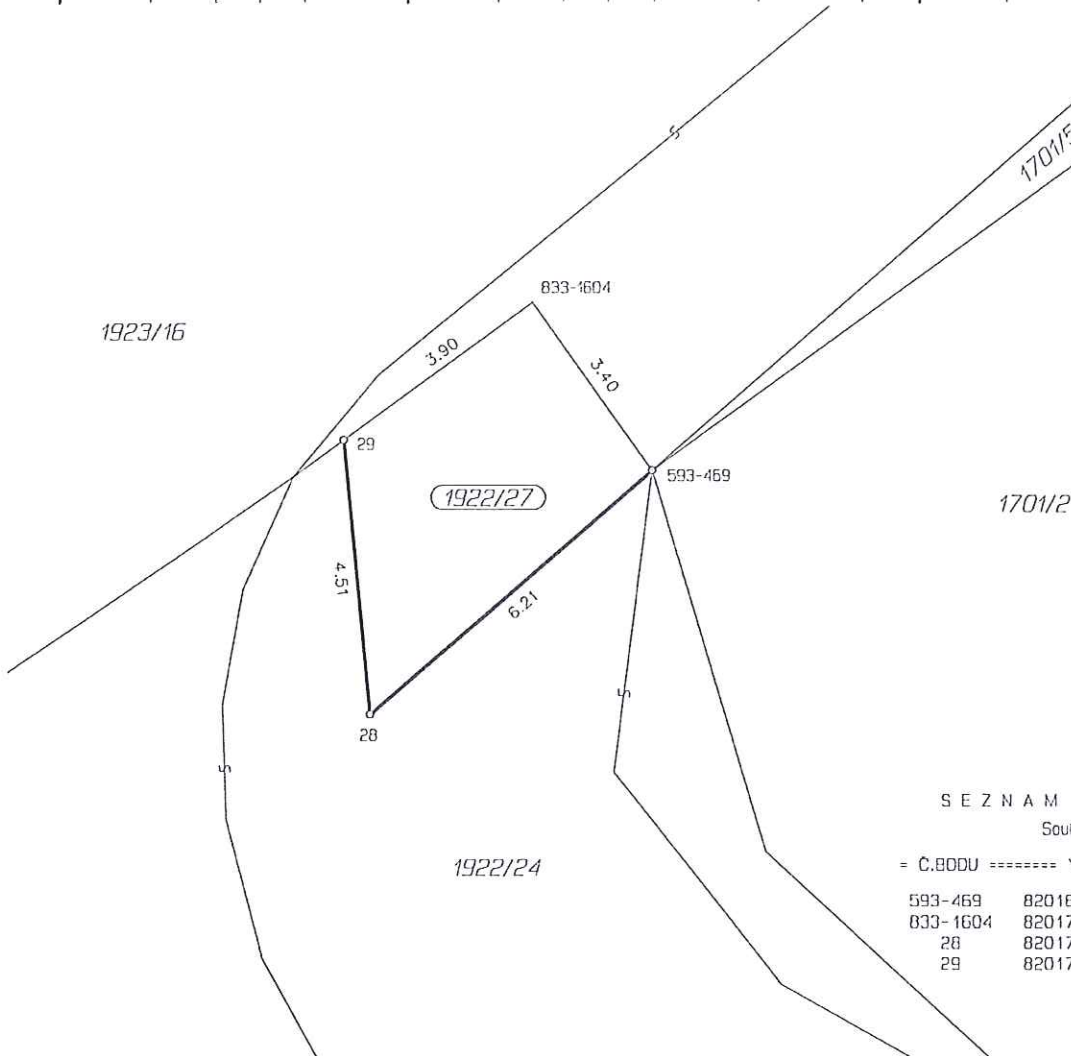

SEZNAM SDOŘADNIC (S-JTSK)

Souřadnice pro zápis do KN

= Č.BODU ===== Y ===== X ===== KVAL. == POPIS =====

593-469	820168.78	1077315.91	3	zab.zel.trubka
833-1604	820170.76	1077313.13	3	kořk
28	820173.46	1077319.94	3	zab.zel.trubka
29	820173.91	1077315.40	3	zab.zel.trubka

Dělit nebo scelovat pozemky lze jen na základě územního rozhodnutí, pokud podmínky pro ně nejsou stanoveny jiným rozhodnutím nebo opatřením.

<h2>GEOMETRICKÝ PLÁN</h2> <p>pro rozdělení pozemku</p>	Náležitosti a přesnosti odpovídá právním předpisům.	Katastrální úřad, katastrální pracoviště souhlasí s číslováním parcel.
Vyhotožil: SVSmp Klatovská 10,12 Plzeň 301 00	Geometrický plán ověřil úředně oprávněný zeměměřický inženýr:	Souhlas katastrálního úřadu, katastrálního pracoviště potvrdil.
Číslo plánu: 1293-3/2013 Okres: Plzeň-město Obec: Plzeň Katastrální území: Černice Mapový list: DKM	Ing. Martin Novák	Jiřina Jířková
Kód způsobu určení výměr je určen podle §77 odst. 2 vyhlášky č. 26/2007 Sb. Dosavadním vlastníkům pozemků byla poskytnuta možnost seznámit se v terénu s průběhem navrhovaných nových hranic, které byly označeny předepsaným způsobem viz. poznámka v seznamu souřadnic	Dne 18.1.2013 Číslo 8/2013 Úředně oprávněný zeměměřický inženýr odpovídá za odbornou úroveň geometrického plánu, za dosažení předepsané přesnosti a za správnost a úplnost náležitostí podle právních předpisů.	Dne 22-01-2013 Číslo 61/12 Jeden výtisk geometrického plánu a předepsané přílohy jsou uloženy u katastrálního úřadu, katastrálního pracoviště.