FŘ. 9.

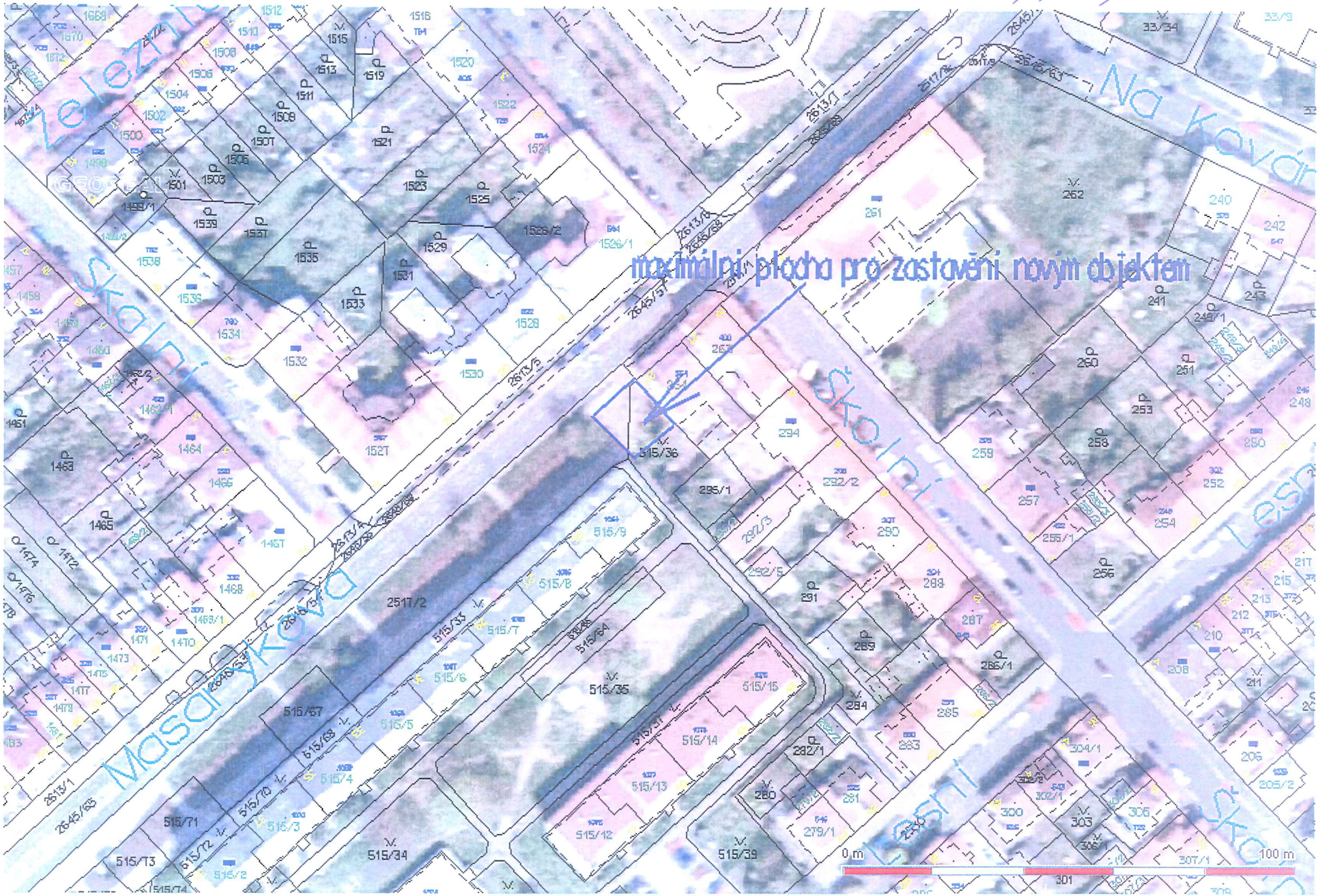
maximální plocha pro zastavění novým objektem
Masarykova
Školní
Na Kovár
Lesní
0 m
100 m