

VÝKAZ DOSAVADNÍHO A NOVÉHO STAVU ÚDAJŮ KATASTRU NEMOVITOSTÍ										
Dosavadní stav					Nový stav					
Označení pozemku parcel. číslem	Výměra parcely ha	Druh pozemku - Způsob využití	Označení pozemku parc. číslem	Výměra parcely ha	Druh pozemku - Způsob využití	Typ stavby - Způsob využití	Zař. úrní výměr	Díl přechází z pozemku označeného v katastru	Porovnání se stavem evidenc. právních vztahů	Označení dílu
1281/34	7,73	orní půda	1281/34	8,39	orní půda		2	1281/34	992	d
1288/47	1,27	orní půda	1288/47	60	orní půda		2	1288/47	1	b
	9,00			8,99				1288/47	1	a
										c
										60

\*1) Rozdíl -1 m<sup>2</sup> vznikl zaokrouhlením výměr (bod 14-6 přílohy vyhlášky č.26/2007) u dosavadní parcely č.1288/47

Výkaz údajů o bonitovaných půdně ekologických jednotkách (BPEJ) k parcelám nového stavu										
Parcelní číslo podle katastru nemovitostí	Kód BPEJ	Výměra ha	BPEJ na dílu parcely	Parcelní číslo podle katastru nemovitostí	Kód BPEJ	Výměra ha	BPEJ na dílu parcely	Kód BPEJ	Výměra ha	BPEJ na dílu parcely
1281/34	42213	7,73	d							
		8,39	b							
1288/47	42213	1,27	a							
		59	c							
		60								

Svazem soudnic (S-JTSK)  
 Číslo bodu Soudnice pro zápis do KN X Kód kv. Pozemka

- 820037.08 1074445.49 3 barva na zdí
- 820036.18 1074445.57 3 roh zdí
- 820072.57 1074461.28 3 barva na pládu
- 820028.78 1074440.09 3 zabec. žh. trubka
- 820030.03 1074435.55 3 zabec. žh. trubka

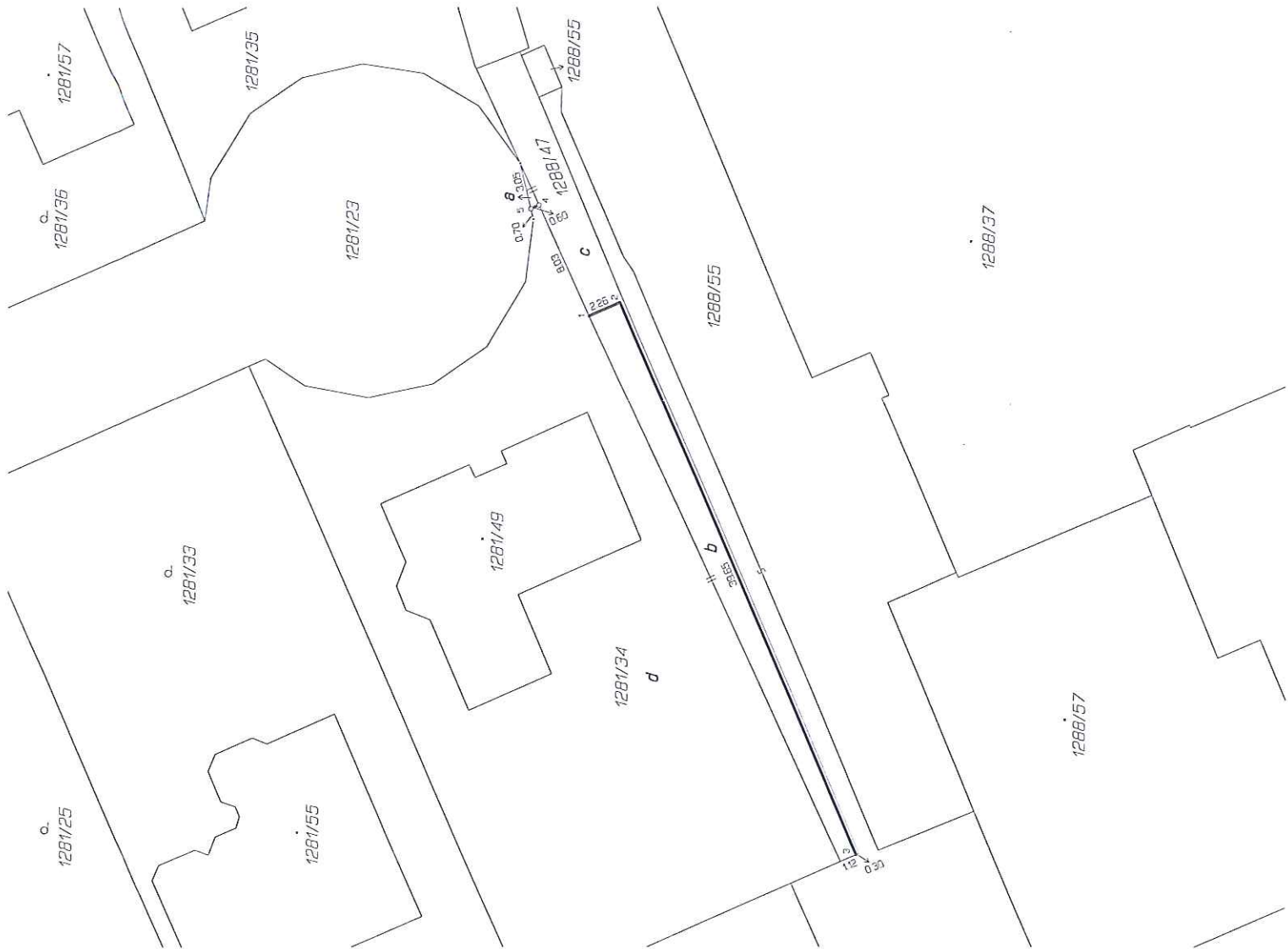

Dělit nebo scelovat pozemky lze jen na základě územního rozhodnutí, pokud podmínky pro ně nejsou stanoveny jiným rozhodnutím nebo opatřením. Katastrální úřad, katastrální pracoviště souhlasí s obstaráváním parcel.

## GEOMETRICKÝ PLÁN

pro změnu hranice pozemku

Vyhovitel: SVSStNP  
 Kátovská 10-12  
 Pízeň

Číslo plánu: 1412-28/2013

Okres: Pízeň-město

Obec: Pízeň

Katastrální území: Brtněň

Mapový list: DKM

Kód způsobu určení výměr je uveden podle §77 odst. 2 vyhlášky č. 26/2007 Sb.

Dokladem územního rozhodnutí byla poskytnuta měřičská sazka č. 1412-28/2013, která je přiložena k tomuto geometrickému plánu. Územní rozhodnutí bylo vydáno dne 14.5.2013.

zabec. žh. trubkami, žh. barvou



Geometrický plán ověřil úředně ověřený zeměměřičský inženýr:  
 Ing. Martin Novák

Dne 14.5.2013 Číslo 49/2013

Dne 20.05.2013 Číslo 44/13

Úředně ověřený zeměměřičský inženýr odpovídá za obsah a obsahovou správnost plánu a předepsané přílohy jsou přiloženy a katastrálního úřadu, katastrálního pracoviště.

Souhlas katastrálního úřadu, katastrálního pracoviště pověřil:  
 R. KREJČÍ