

VÝKAZ DOSAVADNÍHO A NOVÉHO STAVU ÚDAJŮ KATASTRU NEMOVITOSTÍ														
Dosavadní stav					Nový stav									
Označení pozemku parc. číslem	Výměra parcely		Druh pozemku	Způsob využití	Označení pozemku parc. číslem	Výměra parcely		Druh pozemku	Typ stavby	Zpús. určení výměr	Porovnání se stavem evidence právních vztahů			
	ha	m ²				ha	m ²				Způsob využití	Způsob využití	Díl přechází z pozemku označeného v	
			katastru nemovitostí	dřívější poz. evidenci				ha	m ²					
7782/1	22	23	ostat. pl. ost.komunik		7782/1	21	80	ostat. pl. ost.komunik		2				
					7782/50		43	zast. pl.	bez čp/če tech.vyb	2	7782/1	1		43
	22	23				22	23							

Dělit nebo scelovat pozemky lze jen na základě územního rozhodnutí, pokud podmínky pro ně nejsou stanoveny jiným rozhodnutím nebo opatřením.

<h2>GEOMETRICKÝ PLÁN</h2> <p>pro vyznačení budovy v katastru</p> <p>Vyhotovil: AGROREAL CZ s.r.o. Kaprova 14, 110 00 Praha 1 provozovna Vodní 11, Domažlice</p> <p>Číslo plánu: 9584-144/2013</p> <p>Okres: Plzeň-město</p> <p>Obec: Plzeň</p> <p>Katastrální území: Plzeň</p> <p>Mapový list: DKM</p> <p>Kód způsobu určení výměr je určen podle §77 odst. 2 vyhlášky č. 26/2007 Sb.</p> <p>Dosavadním vlastníkům pozemků byla poskytnuta možnost seznámit se v terénu s průběhem navrhovaných nových hranic, které byly označeny předepsaným způsobem:</p> <p>rohy budovy</p>	<p>Náležitostmi a přesností odpovídá právním předpisům.</p> <div style="text-align: center;">  </div> <p>Geometrický plán ověřil úředně oprávněný zeměměřický inženýr:</p> <p style="text-align: center;">Ing. Petr Císlar</p> <p>Dne 30.4.2013 Číslo 103/2013</p> <p>Úředně oprávněný zeměměřický inženýr odpovídá za odbornou úroveň geometrického plánu, za dosažení předepsané přesnosti a za správnost a úplnost náležitostí podle právních předpisů.</p>	<p>Katastrální úřad, katastrální pracoviště souhlasí s očíslováním parcel.</p> <div style="text-align: center;">  </div> <p>Souhlas katastrálního úřadu, katastrálního pracoviště potvrdil:</p> <p style="text-align: center;">Olina Jílková</p> <p>Dne 16-05-2013 Číslo 450/13</p> <p>Jeden prvopis geometrického plánu a předepsané přílohy jsou uloženy u katastrálního úřadu, katastrálního pracoviště.</p>
---	---	--

7782/28
7782/27
7782/26
7782/25
7782/24
7782/23

7782/43	7782/44	5056-198
7782/12	7782/18	4.85
7782/13	7782/19	(4.45)
7782/14	7782/20	8.90
7782/15	7782/21	7782/50
7782/16	7782/22	5056-103
7782/17	7782/11	(4.45)
		5056-197
		4.84
		5056-196

7782/1

7782/45	7782/34
7782/40	7782/33
7782/39	7782/32
7782/38	7782/31
7782/37	7782/30
7782/36	7782/29
7782/35	

10392/10

Seznam souřadnic (S-JTSK)
Číslo bodu Souřadnice pro zápis do KN
Y X Kód kv. Poznámka

5056-103	823541.00	1071550.39	3	
5056-195	823535.50	1071546.80	3	ROH BUDDOVY
5056-196	823536.98	1071555.59	3	ROH BUDDOVY
5056-197	823541.74	1071554.79	3	ROH BUDDOVY
5056-198	823540.26	1071546.00	3	ROH BUDDOVY

VÝKAZ DOSAVADNÍHO A NOVÉHO STAVU ÚDAJŮ KATASTRU NEMOVITOSTÍ														
Dosavadní stav				Nový stav										
Označení pozemku parc. číslem	Výměra parcely		Druh pozemku	Označení pozemku parc. číslem	Výměra parcely		Druh pozemku	Typ stavby	Způs. určení výměr	Porovnání se stavem evidence právních vztahů				
	ha	m ²	Způsob využití		Způsob využití	Způsob využití	Způsob využití	Díl přechází z pozemku označeného v katastru nemovitostí		Číslo listu vlastnictví	Výměra dílu		Označení dílu	
ha			m ²	ha					m ²		ha	m ²		
8467/3	17	03	ostat. pl. zeleň	8467/3	16	65	ostat. pl. zeleň		0					
				8467/24		38	zast. pl.	č.p. tech.vyb	2	8467/3	1			38
	17	03			17	03								

Dělit nebo scelovat pozemky lze jen na základě územního rozhodnutí, pokud podmínky pro ně nejsou stanoveny jiným rozhodnutím nebo opatřením.

<h2>GEOMETRICKÝ PLÁN</h2> <p>pro vyznačení budovy v katastru</p> <p>Vyhotovil: AGROREAL CZ s.r.o. Kaprova 14, 110 00 Praha 1 provozovna Vodní 11, Domažlice</p> <p>Číslo plánu: 9400-143/2013</p> <p>Okres: Plzeň-město</p> <p>Obec: Plzeň</p> <p>Katastrální území: Plzeň</p> <p>Mapový list: DKM</p> <p>Kód způsobu určení výměr je určen podle §77 odst. 2 vyhlášky č. 26/2007 Sb.</p> <p>Dosavadním vlastníkům pozemků byla poskytnuta možnost seznámit se v terénu s průběhem navrhovaných nových hranic, které byly označeny předepsaným způsobem:</p> <p><i>rohy budovy</i></p>	<p>Náležitostmi a přesností odpovídá právním předpisům.</p> <div style="text-align: center;">  </div> <p>Geometrický plán ověřil úředně oprávněný zeměměřický inženýr:</p> <p style="text-align: center;">Ing. Petr Císlar</p> <p>Dne 30.4.2013 Číslo 102/2013</p> <p>Úředně oprávněný zeměměřický inženýr odpovídá za odbornou úroveň geometrického plánu, za dosažení předepsané přesnosti a za správnost a úplnost náležitostí podle právních předpisů.</p>	<p>Katastrální úřad, katastrální pracoviště souhlasí s očíslováním parcel.</p> <div style="text-align: center;">  </div> <p>Souhlas katastrálního úřadu, katastrálního pracoviště potvrdil:</p> <p style="text-align: center;">Olina Jílková</p> <p>Dne 16-05-2013 Číslo 449/13</p> <p>Jeden vpravo geometrického plánu a předepsané přílohy jsou uloženy u katastrálního úřadu, katastrálního pracoviště.</p>
--	--	--

Seznam souřadnic (S-JTSK)				
Číslo bodu	Souřadnice pro zápis do KN		Kód kv.	Poznámka
	Y	X		
331-15	823732.30	1071212.86	3	ROH BUDOVY
331-16	823727.96	1071214.79	3	ROH BUDOVY
331-17	823731.23	1071222.14	3	ROH BUDOVY
331-61	823735.59	1071220.16	3	ROH BUDOVY

8467/2

8467/2

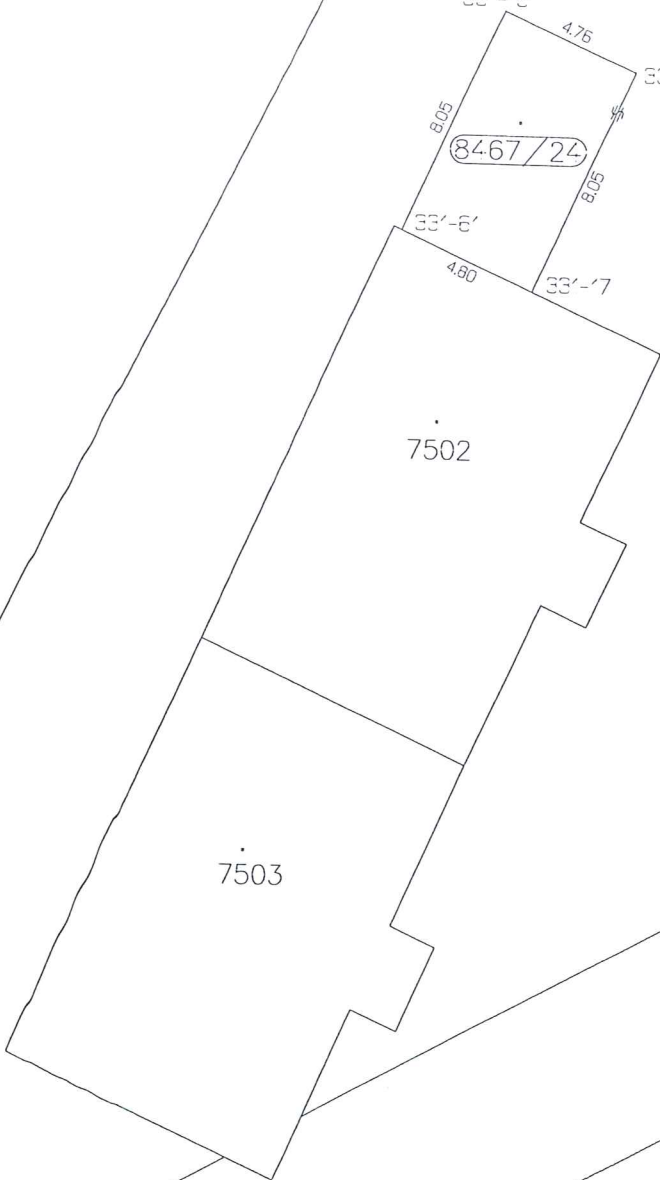
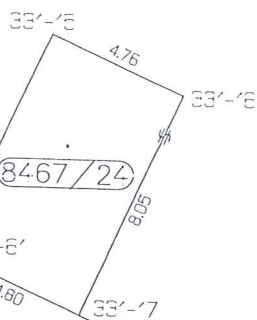

10407

7505/1

7512/1

7505/2