

k.ú. Doubravka p.č. 3098/1  
z majetku města

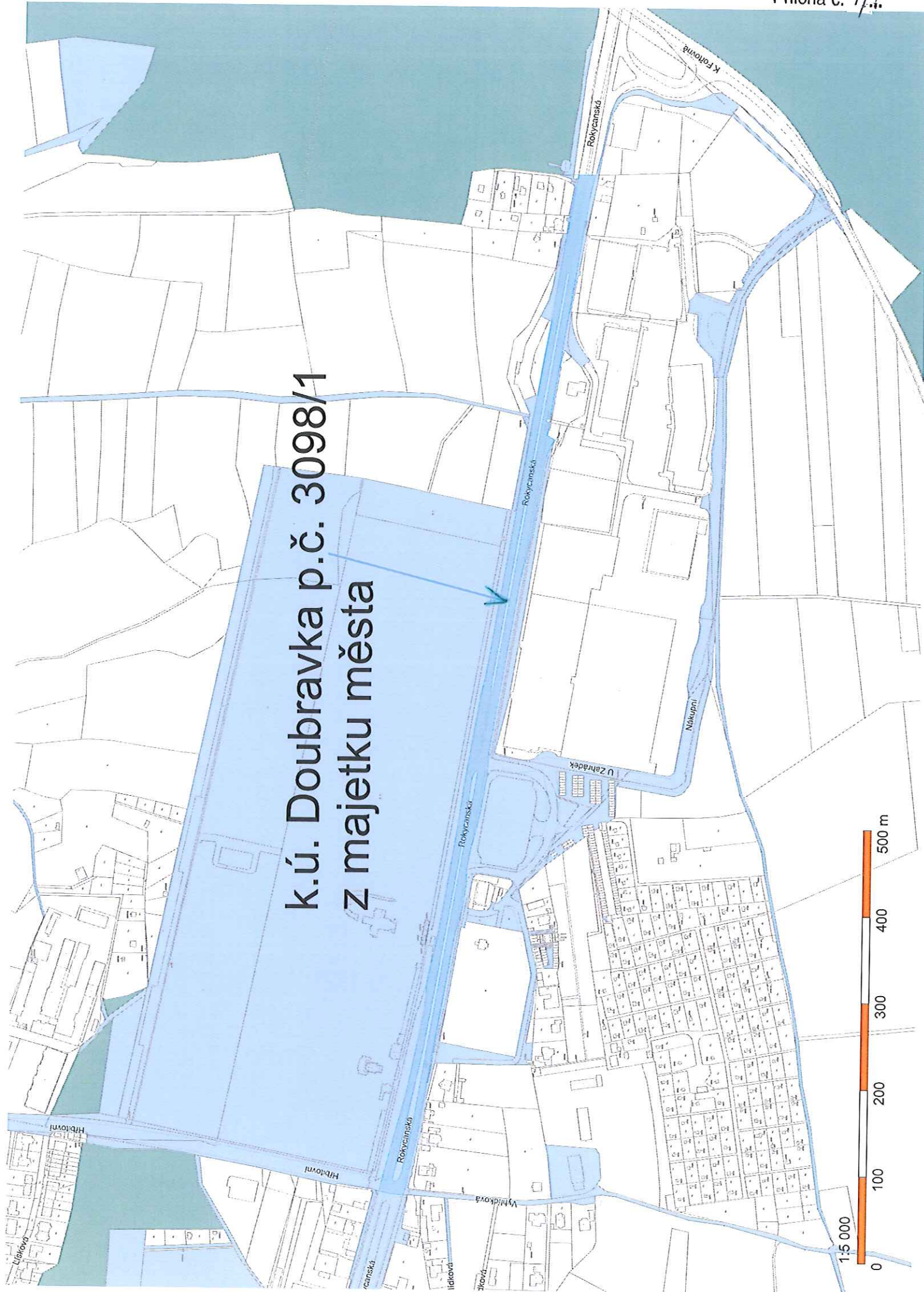

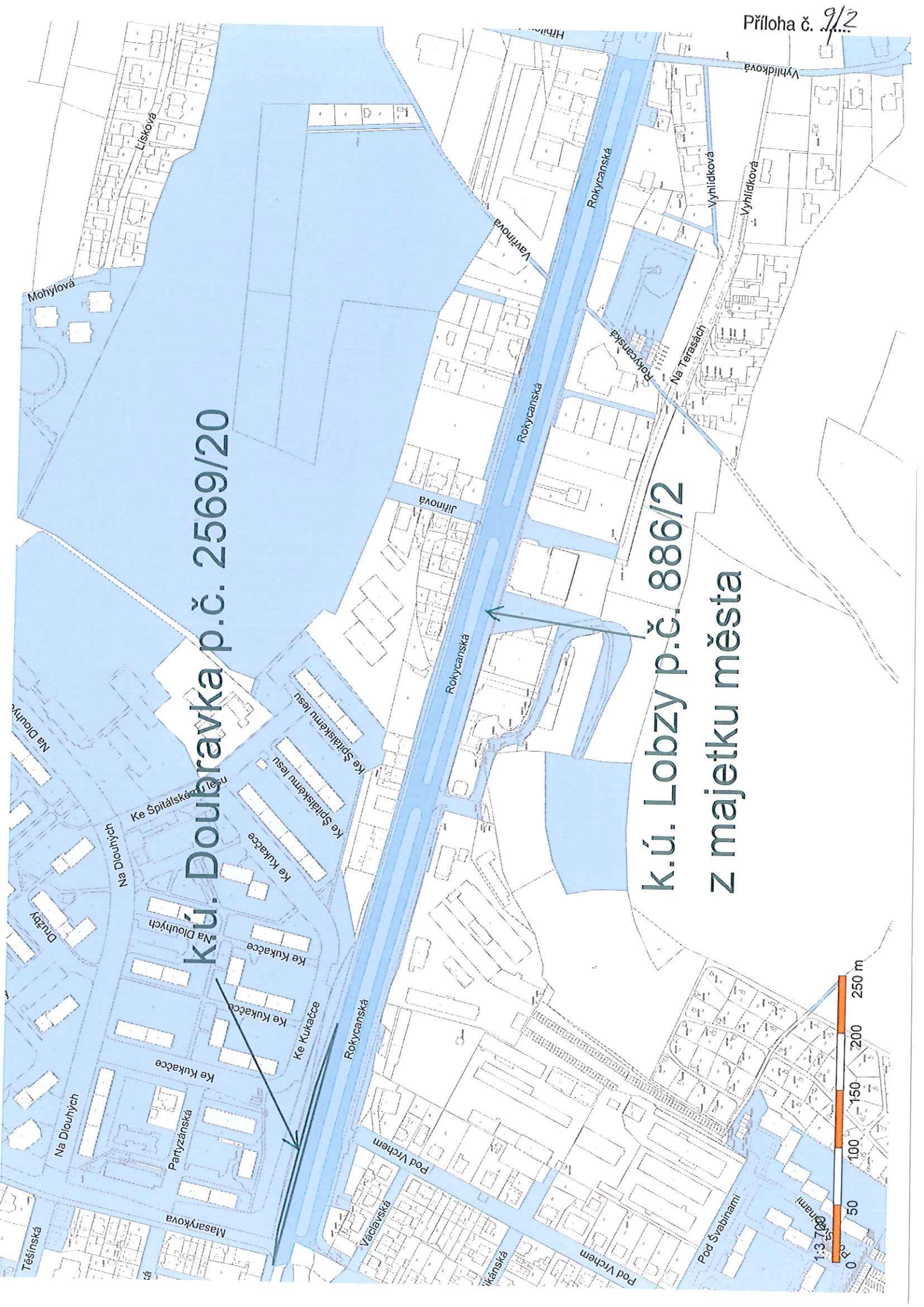



k.ú. Doubravka p.č. 2569/20

k.ú. Lobzy p.č. 886/2  
z majetku města







k.ú. Doubravka p.č. 3098/1  
z majetku města





k.ú. Doubravka p.č. 2569/20

k.ú. Lobzy p.č. 886/2  
z majetku města





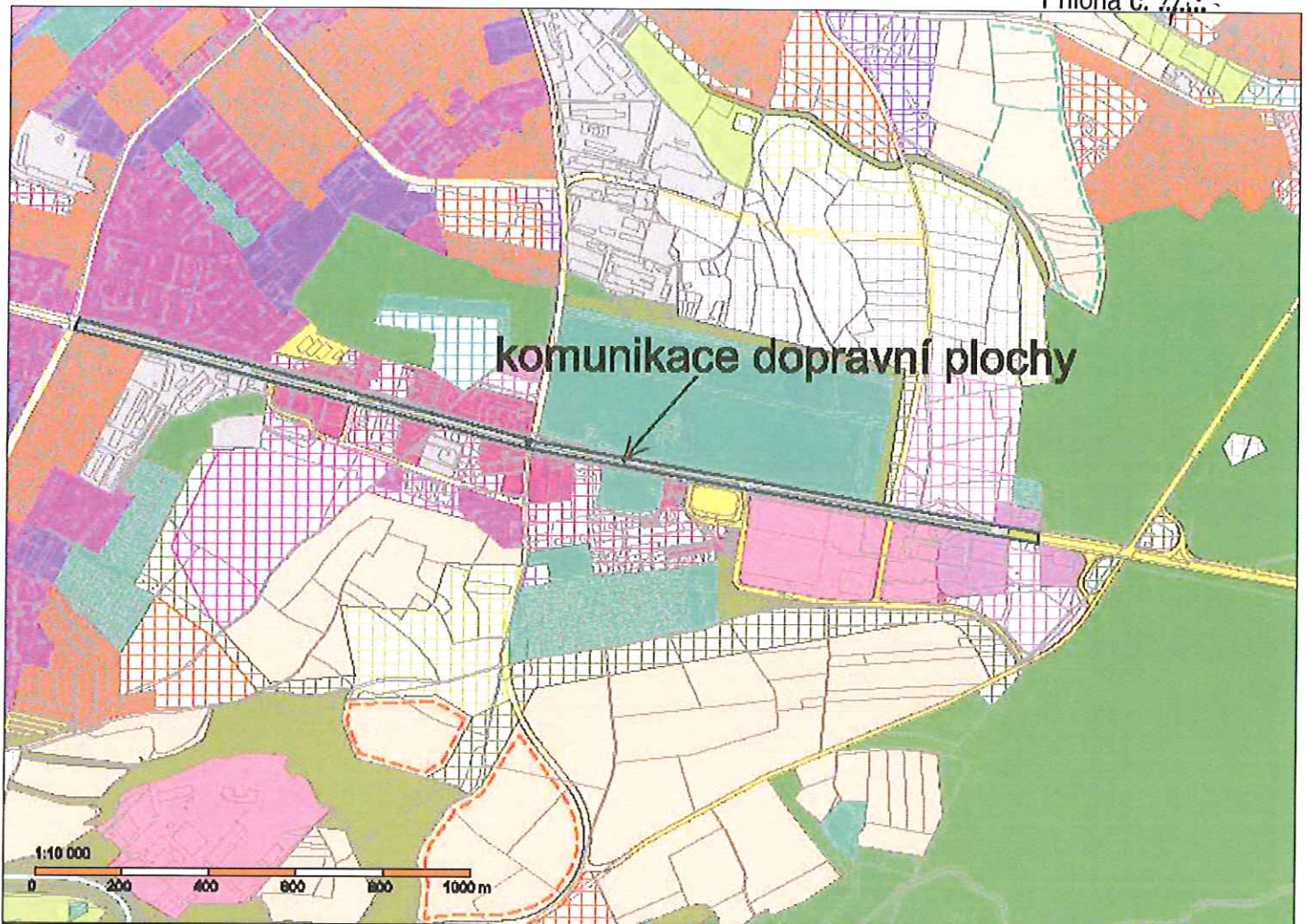



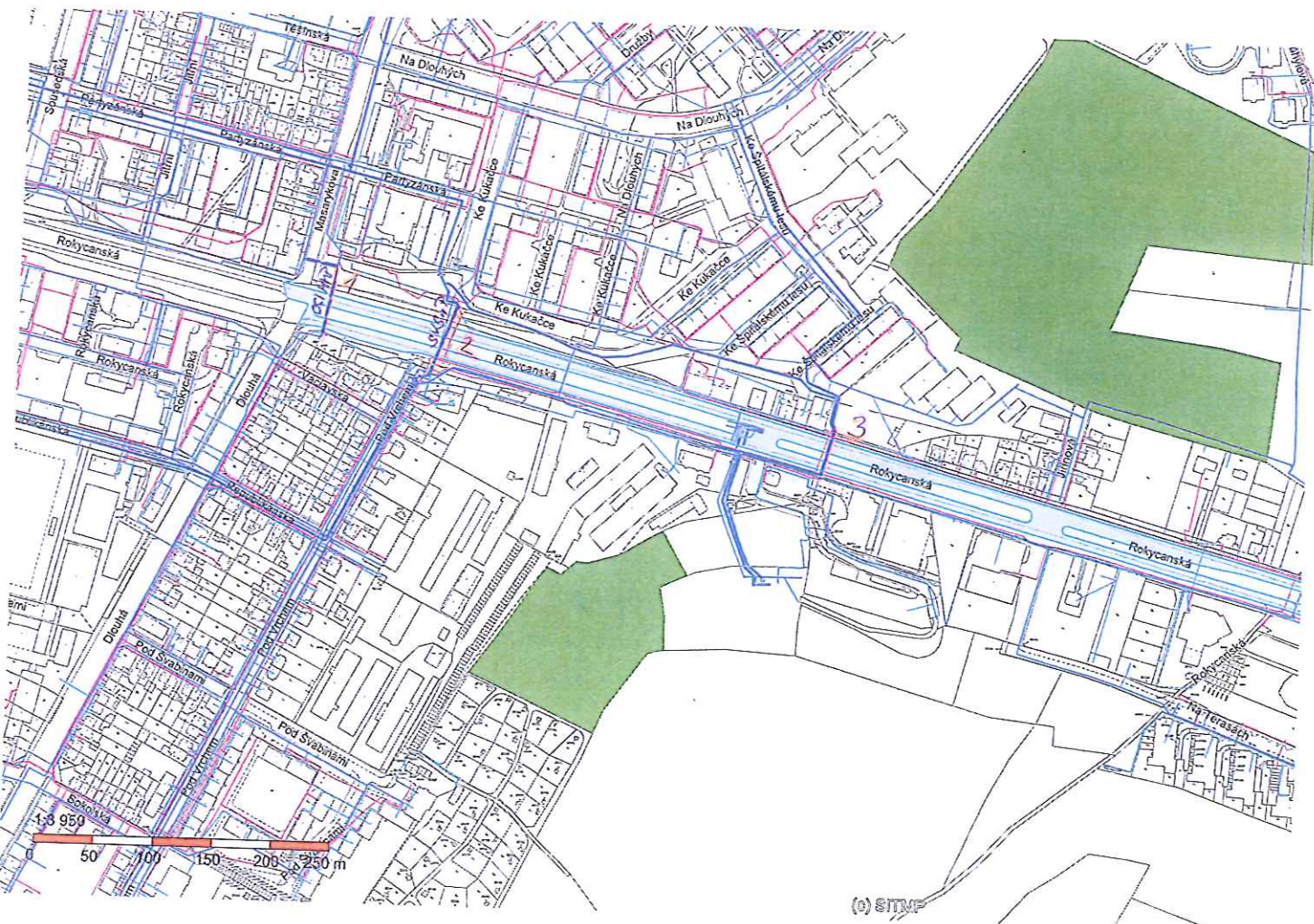

VÝKAZ DOSAVADNÍHO A NOVÉHO STAVU ÚDAJŮ KATASTRU NEMOVITOSTÍ									
Dosavadní stav					Nový stav				
Označení pozemku parcelním číslem	Výměra parcely		Druh pozemku	Označení pozemku parcelním číslem	Výměra parcely		Druh pozemku	Typ stavby	
	ha	m <sup>2</sup>			ha	m <sup>2</sup>		Způsob využití	Způsob využití
3098/1	...	...	...	...	...	...	...	...	...

Druh věcného břemene : dle smlouvy

Oprávněný : dle smlouvy



## Seznam souřadnic pro zápis do KN

Souřadnicový systém (S-JTSK)

č. bodu	Y	X	kód kvality	Poznámka
1	818497.60	1070380.17	3	věc.břemeno
2	818496.19	1070371.93	3	věc.břemeno
3	818495.69	1070369.02	3	věc.břemeno
4	818494.34	1070361.11	3	věc.břemeno
5	818489.33	1070362.00	3	věc.břemeno
6	818490.67	1070369.88	3	věc.břemeno
7	818491.16	1070372.78	3	věc.břemeno
8	818492.60	1070381.20	3	věc.břemeno



Dělit nebo sociovat pozemky lze jen na základě územního rozhodnutí, pokud podmínky pro ně nejsou stanoveny jiným rozhodnutím nebo opatřením

<b>GEOMETRICKÝ PLÁN</b> <b>pro vyznačení rozsahu práva věcného břemene</b>		Náležitosti a přesnost odpovídá právním předpisům 	Katastrální úřad, katastrální pracoviště souhlasí s ochlovaním parcel. 
Vyhotovil : <b>Ing. Josef Zelenka</b> Přetisk 27. 30. 00 Píseň	Číslo plánu : 1804 - 136 / 2013	Okres : Píseň - město	Souhlas katastrálního úřadu, katastrálního pracoviště souhlasí s ochlovaním parcel. R. KREJČÍ
Obec : Píseň	Katastrální úřad : Doubravka	Ing. Josef Zelenka	Dne 27. 05- 2013 Číslo 445/13
Mapaový list : DKM	Dne 15. května 2013 Číslo 182 / 2013	Je-li projev geometrického plánu a předpisy platnými jsou účinné a katastrálního úřadu, katastrálního pracoviště.	Dne 27. 05- 2013 Číslo 445/13
Dosavadní vlastník pozemků byl poskytnut městu katastrálnímu úřadu, katastrálnímu pracovišti souhlasí s ochlovaním parcel.	Účel opatření geometrického plánu, za kterého předpisy platnými jsou účinné a katastrálního úřadu, katastrálního pracoviště.	Dne 15. května 2013 Číslo 182 / 2013	Dne 27. 05- 2013 Číslo 445/13

Příloha č. 9/7



VÝKAZ DOSAVIDNÍHO A NOVÉHO STAVU ÚDAJŮ KATASTRU NEMOVITOSTÍ											
Dosaďovací stav						Nový stav					
označení pozemku parcelním číslem	Výměra parcely		Druh pozemku	Výměra parcely		Druh pozemku	Typ stavby	Porovnání se stavem evidence právních vztahů		Označení dále	
	ha	m <sup>2</sup>		ha	m <sup>2</sup>			Dle předání z pozemku uzavřeného v smlouvě akcesociace	Číslo listu vlastnictví		Výměra dle ha
Výhled parcel pro věcné břemeno											
k.ú. Dobruška						2569/20					
2569/20						I					
k.ú. Lobzy						886/2					
886/2						I					

Druh věcného břemene : dle smlouvy

Oprávněný : dle smlouvy

Seznam souřadnic (souřadnicový systém S-JTSK) pro zápis do KN

č. bodu	Y	X	kod kvality	Y	X	č. bodu	Y	X	kod kvality	poz.
k.ú. Dobruška										
1815-1	819812.80	1070025.84	3	vác.břemeno	903-1	819820.61	1070058.40	3	vác.břemeno	
1815-2	819810.32	1070020.20	3	vác.břemeno	903-2	819810.03	1070058.99	3	vác.břemeno	
1815-3	819712.16	1070050.20	3	vác.břemeno	903-3	819818.71	1070050.36	3	vác.břemeno	
1815-4	819708.57	1070051.16	3	vác.břemeno	903-4	819816.13	1070050.91	3	vác.břemeno	
					903-5	819810.33	1070040.26	3	vác.břemeno	
					903-6	819813.76	1070040.87	3	vác.břemeno	
					903-7	819813.98	1070030.20	3	vác.břemeno	
					903-8	819713.63	1070054.43	3	vác.břemeno	
					903-9	819710.01	1070055.31	3	vác.břemeno	
					903-10	819713.31	1070064.61	3	vác.břemeno	
					903-11	819710.03	1070063.95	3	vác.břemeno	
					903-12	819720.11	1070073.12	3	vác.břemeno	
					903-13	819716.50	1070074.02	3	vác.břemeno	
					903-14	819710.19	1070081.79	3	vác.břemeno	
					903-15	819722.61	1070080.90	3	vác.břemeno	

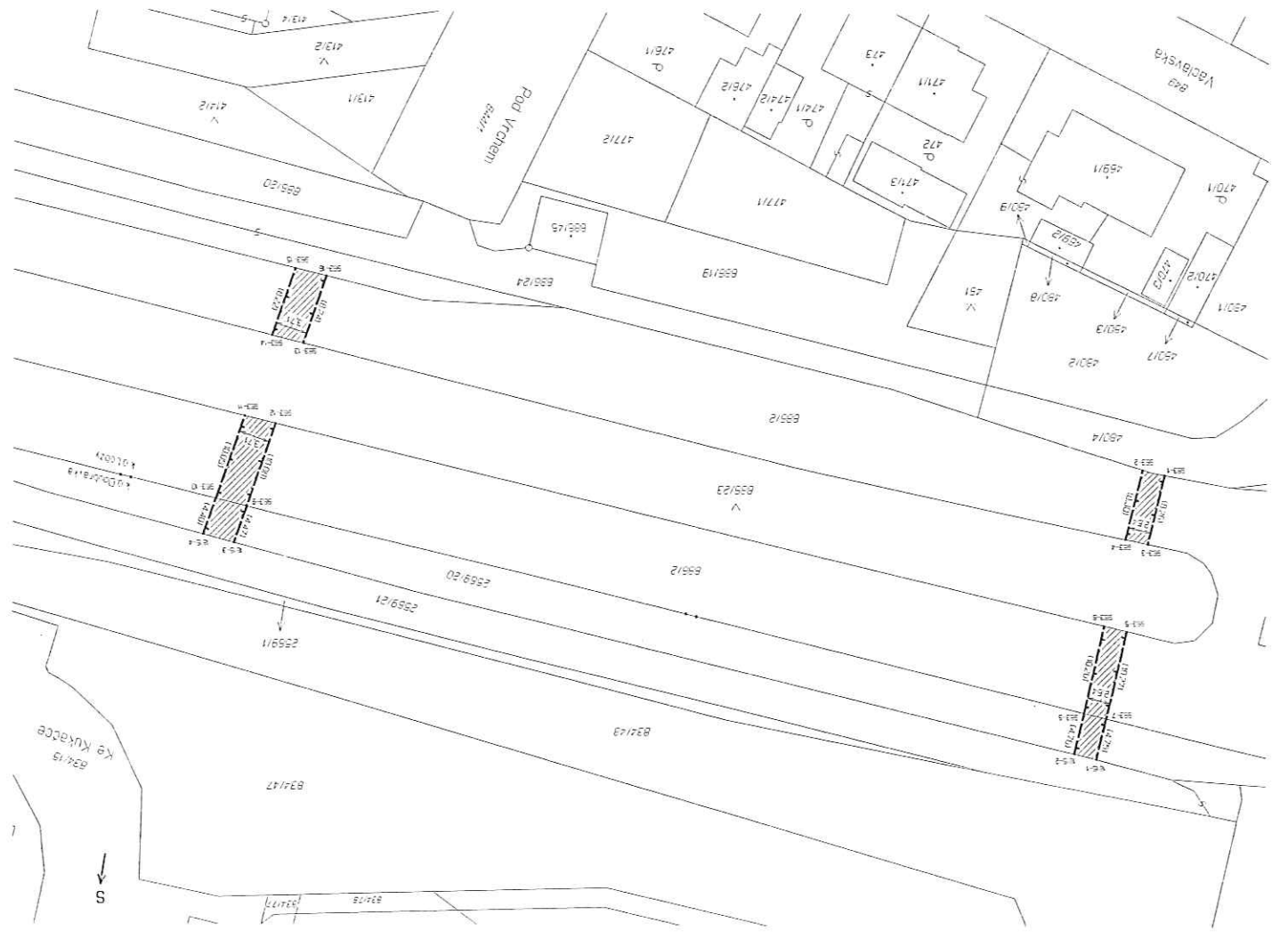

Dělit nebo sčítat pozemky lze jen na základě územního rozhodnutí, pokud podmínky pro ně nejsou stanoveny jiným rozhodnutím nebo opatřením

### GEOMETRICKÝ PLÁN

pro vyznačení rozsahu práva věcného břemene

Vyhoví: **Ing. Josef Zelenka**  
Přehled 27, 301 00 Plzeň

Číslo plánu: 1815-143/2013 k.ú. Dobruška

Okres: Plzeň

Obec: Plzeň

Kat. území: Dobruška

Mapový list: DKM

Kód způsobu určení výše je uveden podle § 77 odst. 2 Vyhlášky č. 262/2007 Sb.

Dosaďovací vlistní plán pozemků byla poskytnuta nezávislými odborníky se vztahem k problematice vyznačení nových hranic, které byly ověřeny příslušným způsobem.

Nůležístím a přenosu odpovídá právním předpisům

Geometrický plán ověřil úředně oprávněný zeměměřický úřad:

Ing. Josef Zelenka

Die 24. července 2013 Číslo 270/2013

Úředně oprávněný zeměměřický úřad odpovídá za odbornou úroveň provedení a správnost údajů uvedených v plánu. Účinnost plánu je omezena na dobu platnosti příslušného zákona.

Katastrální úřad, katastrální pracoviště souhlasí s odlišováním parcel.

Souhlas katastrálního úřadu, katastrálního pracoviště poskytl:

**Olga Jirková**

Die 30-07-2013 Číslo 77/13

Jeden příloha geometrického plánu a příloha přílohy, jako úlohy v katastrálním úřadu, katastrálního pracoviště