

VÝKAZ DOSAVADNÍHO A NOVÉHO STAVU ÚDAJŮ KATASTRU NEMOVITOSTÍ

Dosavadní stav				Nový stav									
Označení pozemku parc. číslem	Výměra parcely		Druh pozemku Způsob využití	Označení pozemku parc. číslem	Výměra parcely		Druh pozemku Způsob využití	Typ stavby Způsob využití	Zpús. určení výměr	Porovnání se stavem evidence právních vztahů			
	ha	m <sup>2</sup>			ha	m <sup>2</sup>				Díl přechází z pozemku označeného v katastru nemovitostí	dřívější poz. evidenci	Číslo listu vlastnictví	Výměra dílu
st.81	2	72	zast. pl. rod. dům	st.81 2652	2	62 10	zast. pl. ostat. pl. jiná plocha	č.p. rod. dům	2	st.81	689	2	62
	2	72			2	72							

⊕  
1944

⊙  
1943

2270/1

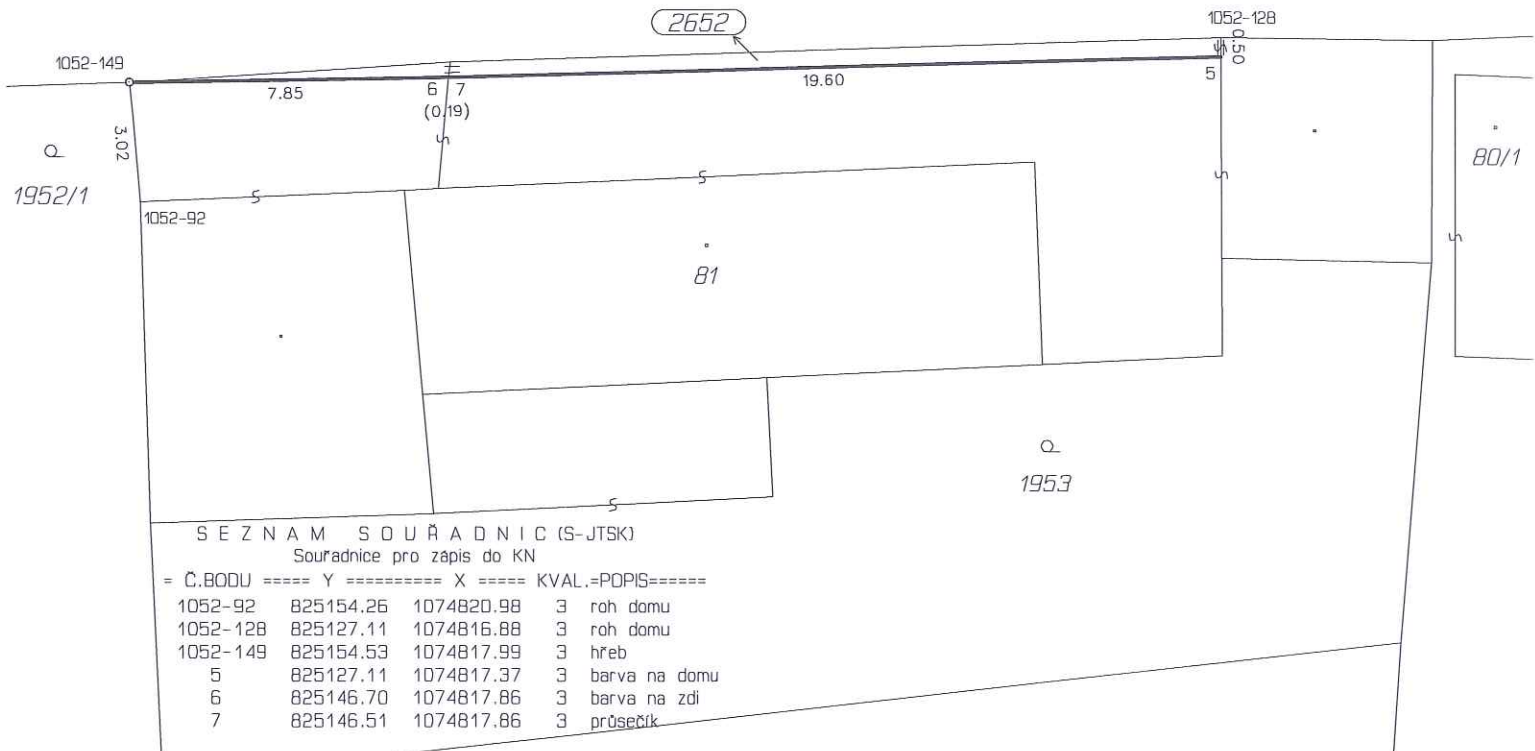

Dělit nebo scelovat pozemky lze jen na základě územního rozhodnutí, pokud podmínky pro ně nejsou stanoveny jiným rozhodnutím nebo opatřením.

<h2>GEOMETRICKÝ PLÁN</h2> <p>pro rozdělení pozemku</p>	Náležitostmi a přesností odpovídá právním předpisům.	Katastrální úřad, katastrální pracoviště souhlasí s očíslováním parcel.
Vyhotovil: SVSmP Klatovská 10,12 Plzeň 301 00	Geometrický plán ověřil úředně oprávněný zeměměřický inženýr:  Ing. Martin Novák	Souhlas katastrálního úřadu, katastrálního pracoviště potvrdil:  Olina Jílková
Číslo plánu: 1803-33/2013 Okres: Plzeň-město Obec: Plzeň Katastrální území: Litice u Plzně Mapový list: DKM Kód způsobu určení výměr je určen podle §77 odst. 2 vyhlášky č. 26/2007 Sb.	Dne 21.5.2013 Číslo 52/2013  Úředně oprávněný zeměměřický inženýr odpovídá za odbornou úroveň geometrického plánu, za dosažení předepsané přesnosti a za správnost a úplnost náležitostí podle právních předpisů.	Dne 30-07-2013 Číslo 778/13  Jeden výtisk geometrického plánu a předepsané přílohy jsou uloženy u katastrálního úřadu, katastrálního pracoviště.
Dosavadním vlastníkem pozemků byla poskytnuta možnost seznámit se v terénu s průběhem navrhovaných nových hranic, které byly označeny předepsaným způsobem:  viz. poznámka v seznamu souřadnic		