

VÝKAZ DOSAVADNÍHO A NOVÉHO STAVU ÚDAJŮ KATASTRU NEMOVITOSTÍ									
Dosavadní stav				Nový stav					
Označení pozemku parc. číslo	Výměra parcely		Druh pozemku	Výměra parcely		Druh pozemku	Typ stavby		Označení díla
	ha	m ²		ha	m ²		Způsob využití	Způsob využití	
101/3	19	101/3	orní půda	16	101/3	orní půda	2	1191	16
103/11	7	103/11	orní půda	7	103/11	orní půda	2	1191	4
	7	103/11	orní půda	7	103/11	orní půda	2	1191	7
	31			32					12

Rozdíl +1 m², vzniklý zaokrouhlením výměr (bod 14.6 přílohy vyhlášky č.26/2007) u dosavadní parcely č.101/3

Výkaz údajů o bonifovaných půdně ekologických jednotkách (BPEJ) k parcelám nového stavu										
Parcelní číslo podle katastru nemovitostí	Kód BPEJ	Výměra		BPEJ na dílu parcely	Parcelní číslo podle katastru nemovitostí		Kód BPEJ	Výměra		BPEJ na dílu parcely
		ha	m ²		ha	m ²				
101/3	41500	16	101/3							
101/7	41500	4	101/3							
103/11	41500	7	103/11							
103/31	41500	12	103/11							

SEZNAM S O U R A D N I C (S-JTSK) Soudnice pro zopis do KN
 = C.800J 848888. Y. 848888. X. 848888. KVAL. =POPS *****
 941-30 817927.50 1069209.60 3 borva
 941-32 817941.80 1069236.47 3 borva na ploch
 941-33 817942.40 1069237.56 3 kupa plocha
 5 817936.58 1069226.30 3 kupa plocha
 6 817932.39 1069216.03 3 kupa plocha
 10 817928.22 1069209.77 3 kupa plocha
 33 017929.78 1069212.86 3 borva na ploch

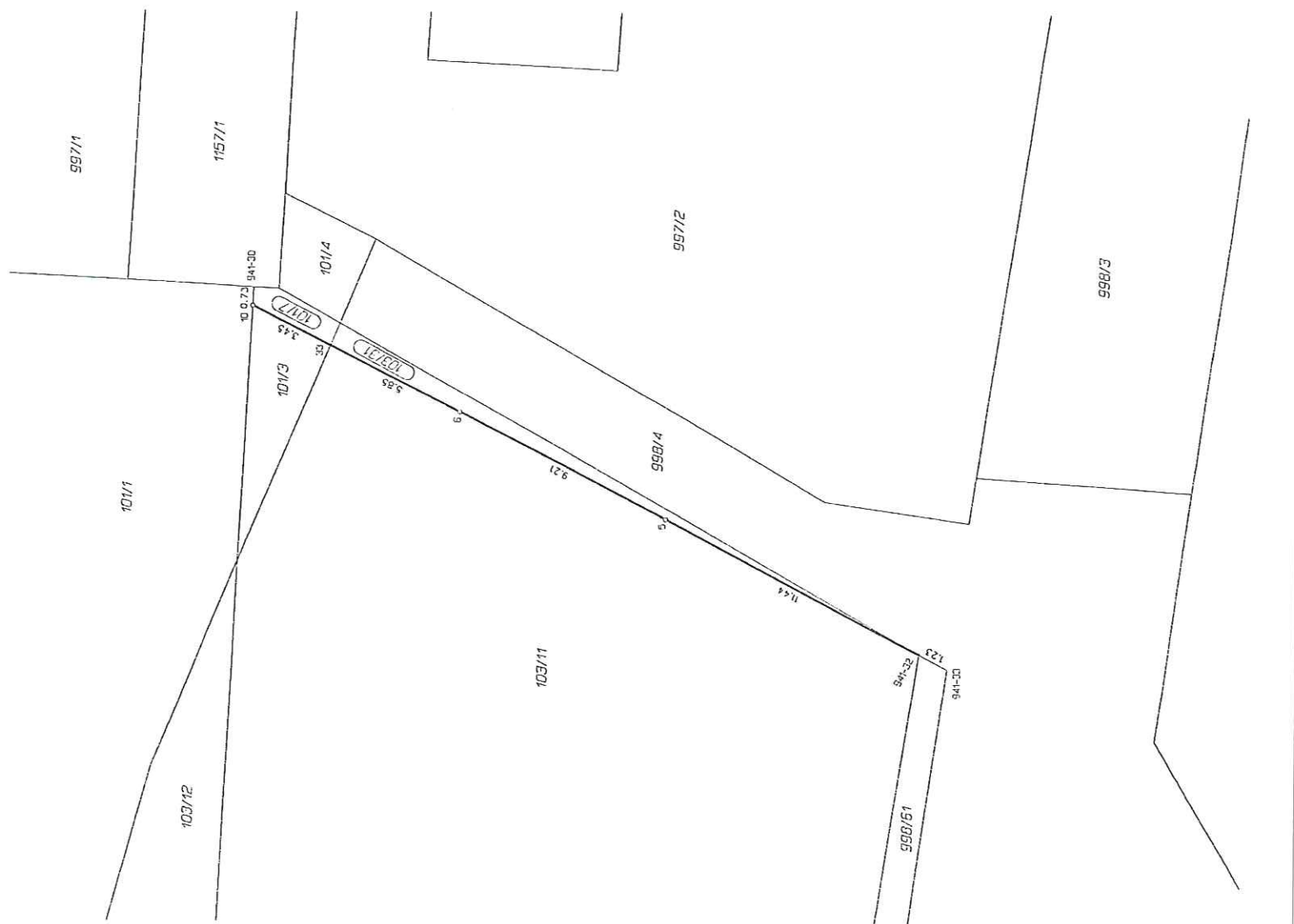

Dělit nebo scoloovat pozemky lze jen na základě územního rozhodnutí, pokud podmínky pro ně nejsou stanoveny jiným rozhodnutím nebo opatřením. Katastrální úřad, katastrální pracoviště souhlasí s obilováním parcel.

GEOMETRICKÝ PLÁN pro rozdělení pozemků

Vyhoví: SVŠnP Křivčická 10,12 Píseň 301 00
 Číslo plánu: 1204-12/2013
 Okres: Píseň
 Obec: Píseň
 Katastrální území: Újezd

Majrový list: DKM
 Kód zemědělského výměr: 177 odst. 2 vyhlášky č. 26/2007 Sb.

Dosavadním vlastním pozemkem je pozemek 101/3, seznamu se v listinu s problemem uvedených nových hranic. Měsíky označeny předtím jinými značkami:

WZ, pozizníka v seznamu součástí

Geometrický plán ověřen operativně zeměměřičkou Ing. Martin Novák
 Dne 9.7.2013 Číslo 75/2013

Účastníci v zeměměřičkou odpovědi za obsahovou úroveň předložili své prohlášení o správnosti a úplnosti uvedených údajů a opřeli se o údaje katastrálního pracoviště souhlasí s obilováním parcel.

Dne 12.7.2013 Číslo 75/2013

Jeden příloha geometrického plánu se předloženými přílohy jsou uloženy u katastrálního úřadu, katastrálního pracoviště

Dosavadní stav				Nový stav				Porovnání se stavem evidence právních vztahů							
Označení pozemku parc. číslem	Výměra parcely		Druh pozemku	Označení pozemku parc. číslem	Výměra parcely		Způsob využití	Způsob využití	Způsob určení výměr	Díl přechází z pozemku označeného v		Číslo listu vlastnictví	Výměra dílu		Označení dílu
	ha	m ²			ha	m ²				katastru nemovitostí	dřívější poz. evidenci		ha	m ²	
997/2	7	40	orná půda	997/2	7	39	orná půda		2	997/2		1228	7	39	
				997/6		1	orná půda		2	997/2		1228		1	
	7	40			7	40									

Výkaz údajů o bonitovaných půdně ekologických jednotkách (BPEJ) k parcelám nového stavu

Parcelní číslo podle		Kód BPEJ	Výměra		BPEJ na dílu parcely	Parcelní číslo podle		Kód BPEJ	Výměra		BPEJ na dílu parcely
katastru nemovitostí	zjednodušené evidence		ha	m ²		katastru nemovitostí	zjednodušené evidence		ha	m ²	
997/2		41500	7	39	997/2						
997/6		41500		1	997/2						

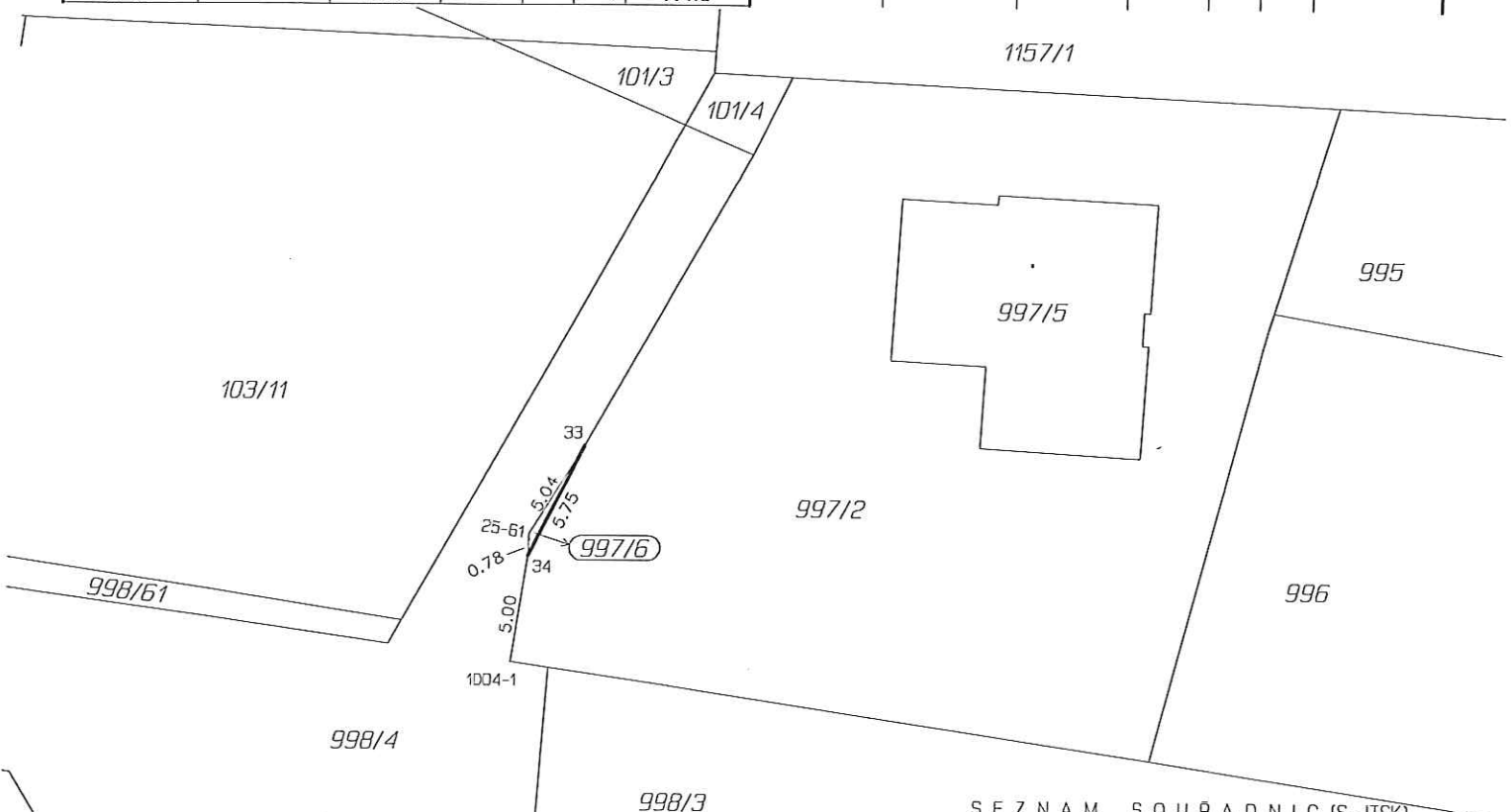

SEZNAM SOUŘADNIC (S-JTSK)
Souřadnice pro zápis do KN
= C.BODU ===== Y ===== X ===== KVAL. == POPIS =====

25-61	817935.85	1069232.66	3	barva
1004-1	817936.66	1069238.40	3	barva na obrubníku
33	817933.35	1069228.27	3	barva na obrubníku
34	817935.96	1069233.42	3	barva na obrubníku

Dělit nebo scelovat pozemky lze jen na základě územního rozhodnutí, pokud podmínky pro ně nejsou stanoveny jiným rozhodnutím nebo opatřením.

<h2>GEOMETRICKÝ PLÁN</h2> <p>pro rozdělení pozemku</p>	Náležitostmi a přesností odpovídá právním předpisům.	Katastrální úřad, katastrální pracoviště souhlasí s očíslováním parcel.
Vyhotovil: SVSmP Klatovská 10,12 Plzeň 301 00	Geometrický plán ověřil úředně oprávněný zeměměřický inženýr:	Souhlas katastrálního úřadu, katastrálního pracoviště potvrď:
Číslo plánu: 1208-53/2013	Ing. Martin Novák	Olina Jílková
Okres: Plzeň-město	Dne 2.8.2013 Číslo 89/2013	Dne - 6 -08- 2013 Číslo 814/13
Obec: Plzeň	Úředně oprávněný zeměměřický inženýr odpovídá za odbornou úroveň geometrického plánu, za dosažení předepsané přesnosti a za správnost a úplnost náležitostí podle právních předpisů.	Jeden prvopis geometrického plánu a předepsané přílohy jsou uloženy u katastrálního úřadu, katastrálního pracoviště.
Katastrální území: Újezd		
Mapový list: DKM		
Kód způsobu určení výměr je určen podle §77 odst. 2 vyhlášky č. 26/2007 Sb.		
Dosavadním vlastníkům pozemků byla poskytnuta možnost seznámit se v terénu s průběhem navrhovaných nových hranic, které byly označeny předepsaným způsobem.		
viz. poznámka v seznamu souřadnic		