

VÝKAZ DOSAVADNÍHO A NOVÉHO STAVU ÚDAJŮ KATASTRU NEMOVITOSTÍ														
Dosavadní stav				Nový stav										
Označení pozemku parc. číslem	Výměra parcely		Druh pozemku Způsob využití	Označení pozemku parc. číslem	Výměra parcely		Druh pozemku Způsob využití	Typ stavby	Způsob určení výměr	Porovnání se stavem evidence právních vztahů				
	ha	m ²			ha	m ²				Díl přechází z pozemku označeného v katastru nemovitostí	dřívější poz. evidenci	Číslo listu vlastnictví	Výměra dílu	
		ha	m ²			ha	m ²			ha	m ²			
811/1	1	48	ostat.pl. ostat.komunikace	811/1	1	39	ostat.pl. ostat.komunikace		2					
				811/3		9	ostat.pl. ostat.komunikace		2	811/1	1			9
836	16	81	ostat.pl. ostat.komunikace	836/3	16	29	ostat.pl. ostat.komunikace		2	836	1		16	29
				836/4		52	ostat.pl. ostat.komunikace		2	836	1			52
890	2	48	ostat.pl. ostat.komunikace	890/3		96	ostat.pl. ostat.komunikace		2	890	1			96
				890/4		5	ostat.pl. ostat.komunikace		2	890	1			5
				890/5	1	47	ostat.pl. ostat.komunikace		2	890	1		1	47
		20	77			20	77							

VÝKAZ DOSAVADNÍHO A NOVÉHO STAVU ÚDAJŮ KATASTRU NEMOVITOSTÍ														
Dosavadní stav				Nový stav										
Označení pozemku parc. číslem	Výměra parcely		Druh pozemku Způsob využití	Označení pozemku parc. číslem	Výměra parcely		Druh pozemku Způsob využití	Typ stavby	Způsob určení výměr	Porovnání se stavem evidence právních vztahů				
	ha	m ²			ha	m ²				Díl přechází z pozemku označeného v katastru nemovitostí	dřívější poz. evidenci	Číslo listu vlastnictví	Výměra dílu	
		ha	m ²			ha	m ²			ha	m ²			
811/1										811/1	1			
836/3										836/3	1			
890/4										890/4	1			

Oprávněný : Dle smlouvy
Druh věcného břemene : Dle smlouvy

**OVĚŘUJE SE, ŽE TATO KOPIE
SOUHLASÍ S GEOMETRICKÝM
PLÁNEM**

103/2013

18-09-2013



Dělit nebo scelovat pozemky lze jen na základě územního rozhodnutí, pokud podmínky pro ně nejsou stanoveny jiným rozhodnutím nebo opatřením.

GEOMETRICKÝ PLÁN pro rozdělení pozemků a vymezení rozsahu věcného břemene k části pozemku	Náležitostmi o přesnosti odpovídá právním předpisům.	Katastrální úřad, katastrální pracoviště souhlasí s očišlováním parcel.
Vyhotovil: GEOING Plzeň s.r.o. Lobežská 15 326 00, Plzeň	Geometrický plán ověřil úředně oprávněný zeměměřičský inženýr: Ing. Hana Kubínová	Souhlas katastrálního úřadu, katastrálního pracoviště potvrdil: R. KREJČÍ
Číslo plánu: 1029-451/2011 Okres: Plzeň-město Obec: Plzeň Katastrální území: Doudlevice Mapový list: DKM Kód způsobu určení výměr je určen podle § 77 odst. 2 vyhlášky č. 26/2007 Sb. v platném znění	Dne: 12.9.2013 číslo: 92/2013 Úředně oprávněný zeměměřičský inženýr odpovídá za odbornou úroveň geometrického plánu, za dosažení předepsané přesnosti a za správnost a úplnost náležitostí podle právních předpisů.	Dne: 17-09-2013 číslo: 967/13 Jeden výtisk geometrického plánu a předepsané přílohy jsou uloženy u katastrálního úřadu, katastrálního pracoviště.
Dosavadním vlastníkům pozemků byla poskytnuta možnost seznámit se v terénu s průběhem navrhovaných nových hranic, které byly oznaženy předepsaným způsobem: viz. seznam souřadnic		

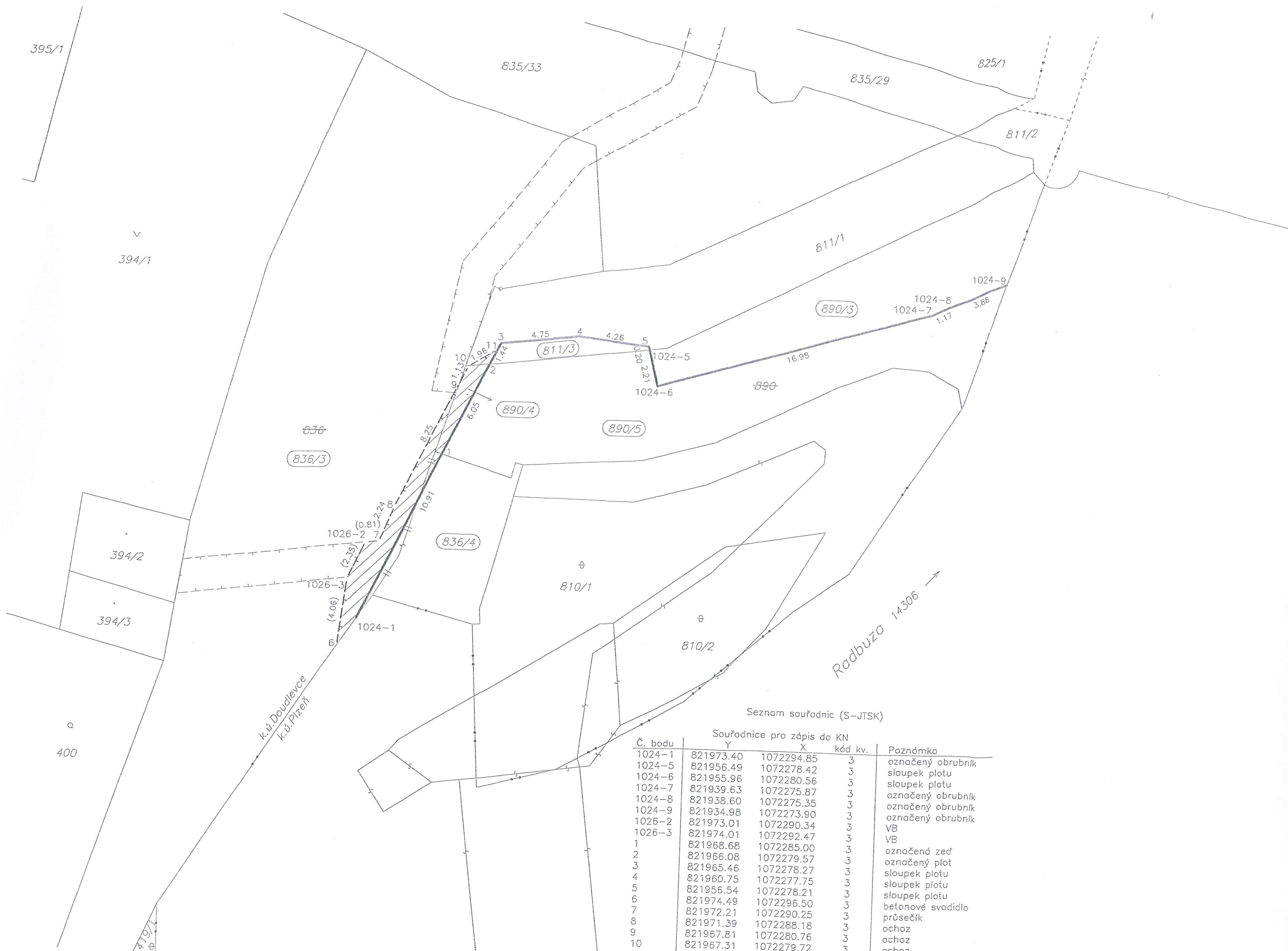

Seznam souřadnic (S-JTSK)

Č. bodu	Souřadnice pro zápis do KN		kód kv.	Poznámka
	Y	X		
1024-1	821973.40	1072294.85	3	označený obrubník
1024-5	821956.49	1072278.42	3	sloupek plotu
1024-6	821955.96	1072280.56	3	sloupek plotu
1024-7	821939.63	1072275.87	3	označený obrubník
1024-8	821938.60	1072275.35	3	označený obrubník
1024-9	821934.98	1072273.90	3	označený obrubník
1026-2	821973.01	1072290.34	3	VB
1026-3	821974.01	1072292.47	3	VB
1	821968.68	1072285.00	3	označená zeď
2	821966.08	1072279.57	3	označený plot
3	821965.46	1072278.27	3	sloupek plotu
4	821960.75	1072277.75	3	sloupek plotu
5	821956.54	1072278.21	3	sloupek plotu
6	821974.49	1072296.50	3	betonové svodidlo
7	821972.21	1072290.25	3	průsečík
8	821971.39	1072288.18	3	ochoz
9	821967.81	1072280.76	3	ochoz
10	821967.31	1072279.72	3	ochoz
11	821965.66	1072278.68	3	ochoz