

Magistrát města Plzně.

Doruceno: 02.07.2013

C. j. : 142345/13

listy: 1

přílohy: 2



mepzes13656918

Magistrát města Plzně ⁶		Č. dop.
DOŠLO: - 2 -07- 2013		Zprac.
Č.j.:	Příloha:	Ukl. zn.

Magistrát města Plzně, odbor nabývání majetku

Škroupova 5, 306 32 Plzeň

Věc: nabídka prodeje části pozemku městu Plzeň

Dobrý den,

Obracíme se na Vás s nabídkou na odkoupení části pozemku č. parc. 526/36⁹ v katastrálním území Doudlevce, ozn. dle nerealizovaného GP č. 387-29-94 jako č. parc. 526/52 o ploše 52 m² městem Plzeň. Důvodem nabídky k odkoupení pozemku je skutečnost, že v současné době není tato část pozemku oplocena a v důsledku probíhající výstavby v tomto území je neustále poškozována automobily (zejména nákladními), které si v tomto úseku nadjíždějí, protože by se zde jinak nevytočily.

Současně Vám sdělujeme, že máme již od roku 1980 povolení tento pozemek oplotit. V případě, že bychom si pozemek oplotili, dojde k takovému zúžení cesty, že zde stěží projede osobní automobil.

Vlastníci pozemku:

Beránek Pavel

Špiclová Libuše

Heyrovského 42, Plzeň

Tomanova 6, Plzeň

Přílohy:

- Kopie GP č. 387-29-94
- Doklad o vlastnictví pozemku

Valutace místo (beu
odbor nabývání majetku
magistrátu města Plzně

Magistrát města Plzně Odbor nabývání majetku ①		Č. dop.
DOŠLO: 28-08-2013		Zprac. jet.
Č.j. HHH/182355/13	Příloha:	Ukl. zn. 3543/1 A5

Plně 20.8.2013

Re: oděvací - odkoupaní částí přeměny p.č. 526/39
k. p. Doudlece

Souhlasíme s nabídkou výkupu části
přeměny p.č. 526/39 k. p. Doudlece. Je dle
municipálního geometrického plánu z roku 1994
se jedná o část přeměny p.č. 526/36 k. p. Doudlece
o rozloze 52 m². Souhlasíme s její kupní
cenou, která by činila částku 5200,- Kč.

Předem děkujeme za vstřícnost při
jednání.

Podpis:

Barbora Pavla
Havrovačkova 42
30100 Plzeň

(Barbora)

Špidlová Libuše

Tomanova 6
30100 Plzeň

Špidlová

Příloha:



Snímek ze zpracování odborných údajů

VÝKAZ VÝMĚR PODLE KATASTRU NEMOVITOSTÍ

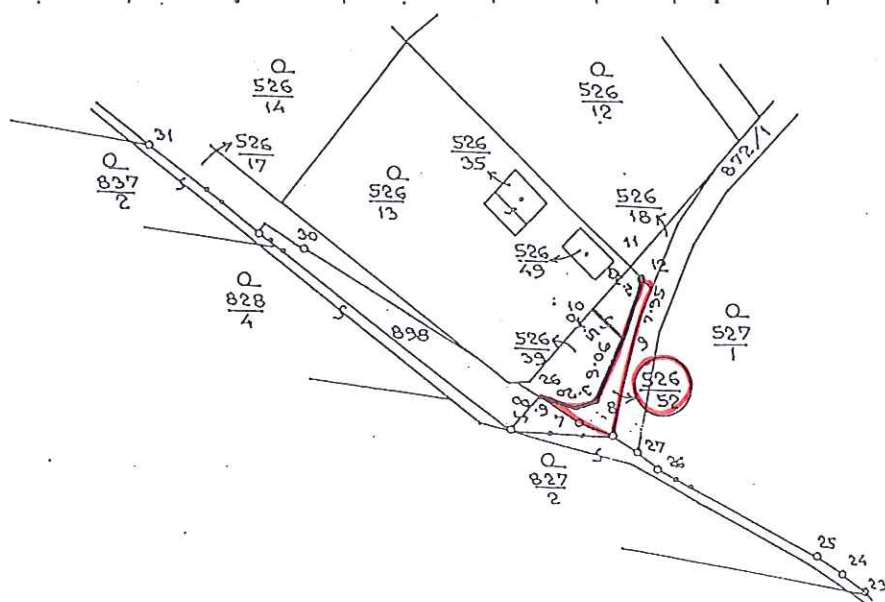
Dosavadní stav				Nový stav											
Parcelní číslo	Výměra		Druh pozemku	Parcelní číslo	Výměra		Druh pozemku	Nabyvatel	Kvalita výměry ^{a)}	Porovnání se stavem evidence právních vztahů					Poznámka
	ha	m ²			Parcelní číslo					Číslo listu vlast.	Výměra dílu				
					v PK	v KN					ha	m ²			
$\frac{526}{39}$	163	ostp.	$\frac{526}{39}$	111				0							
			$\frac{526}{52}$	52	ostp.			0		$\frac{526}{39}$	152		52		
	163			163											

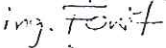

MĚŘ. 1:1000

Vyhotovitel SVSmp Škroupova 5 Plzeň	Okres Plzeň-město	Obec Plzeň	Kat. území Doudlevice
	Číslo plánu 387-29-94	Mapový list 9-6/44	Záznam podrobného měření změn č. 387
<h1>GEOMETRICKÝ PLÁN</h1> <p>pro oddělení části pozemku p.č. 526/39</p>			
Zoměřil	Vyhotovil	Ověřil	Potvrdil
Dne 1.11.1994	Dne 1.12.1994	Dne 5.12.1994	Dne XII. 1994
ing. Foršt	ing. Foršt	ing. Foršt	Číslo 977/94
Nové hranice byly v terénu označeny plotem, trubkou		Náležitostmi a přesností odpovídá předpisům	Soulad očíslování parcel s údaji katastru nemovitostí se potvrzuje
Výměra vypočtena 2.... z vyrovnaných souřadnic v systému JTSK 1.... z přímo měřených měř nebo ze souřadnic bez vyrovnání 0.... graficky		Ing. Jiří FORŠT oprávněný ověřovat výsledky geodetických prací podle § 3 odst. 1, písm. a) a vyhlášky č. 60/1973 Sb. č. oprávnění 3181/94  Podpis, razítko	 Podpis, razítko
Souřadnice bodů označených čísly a ostatní měřické údaje jsou uloženy u katastrálního úřadu.			