



VÝKAZ DOSAVADNÍHO A NOVÉHO STAVU ÚDAJŮ KATASTRU NEMOVITOSTÍ



Dosavadní stav			Nový stav								
Označení pozemku parc. číslem	Výměra parcely m ²	Druh pozemku	Označení pozemku parc. číslem	Výměra parcely m ²	Druh pozemku	Typ stavby	Způsob určení výměr	Porovnání se stavem evidence právních vztahů			
		Způsob využití			Způsob využití			Díl přechází z pozemku označeného		Číslo listu vlastnictví	Výměra dílu m ²
								v katastru nemovitostí	v dřívější poz. evidenci		
3203/1	99844	ostat. pl. dráha	3203/1	99812	ostat. pl. dráha		2				
			3203/27	33	ostat. pl. sport. a rekr.		2	3203/1		217	33
	99844			99845							

Pozn: Rozdíl ve výměře dosavadního a nového stavu je způsoben zaokrouhlováním výměr parcel.

Ověruje se, že tento kopie souhlasí s geometrickým plánem.



Dělit nebo scelovat pozemky lze jen na základě územního rozhodnutí, pokud podmínky pro ně nejsou stanoveny jiným rozhodnutím nebo opatřením.

GEOMETRICKÝ PLÁN pro rozdělení pozemku Vyhotožil: Ing. Daniel Eberle Hroznová 14, 301 00 Plzeň Číslo plánu: 3548 - 40 / 2012 Okres: Plzeň - město Obec: Plzeň Kat. území: Bolevec Mapový list: DKM Kód způsobu určení výměr je určen podle § 77 odst. 2 vyhlášky č. 26/2007 Sb. Dosaďme vlastníkům pozemků byla poskytnuta možnost seznámit se v terénu s průběhem navrhovaných nových hranic které byly označeny předepsaným způsobem.	Náležitostmi a přesností odpovídá právním předpisům.  Geometrický plán ověřil úředně oprávněný zeměměřický inženýr: Ing. Daniel Eberle	Katastrální úřad, katastrální pracoviště souhlasí s očíslováním parcel  Souhlas katastrálního úřadu potvrdil: Olga Jůnková
sloupky plotu	Dne 22.10.2012 Číslo 993 / 2012 Úředně oprávněný zeměměřický inženýr odpovídá za odbornou úroveň geometrického plánu, za dosažení předepsané přesnosti a za správnost a úplnost náležitostí podle právních předpisů.	Dne 23-10-2012 Číslo 1247/12 Jeden výtisk geometrického plánu a předepsané přílohy jsou uloženy u katastrálního úřadu

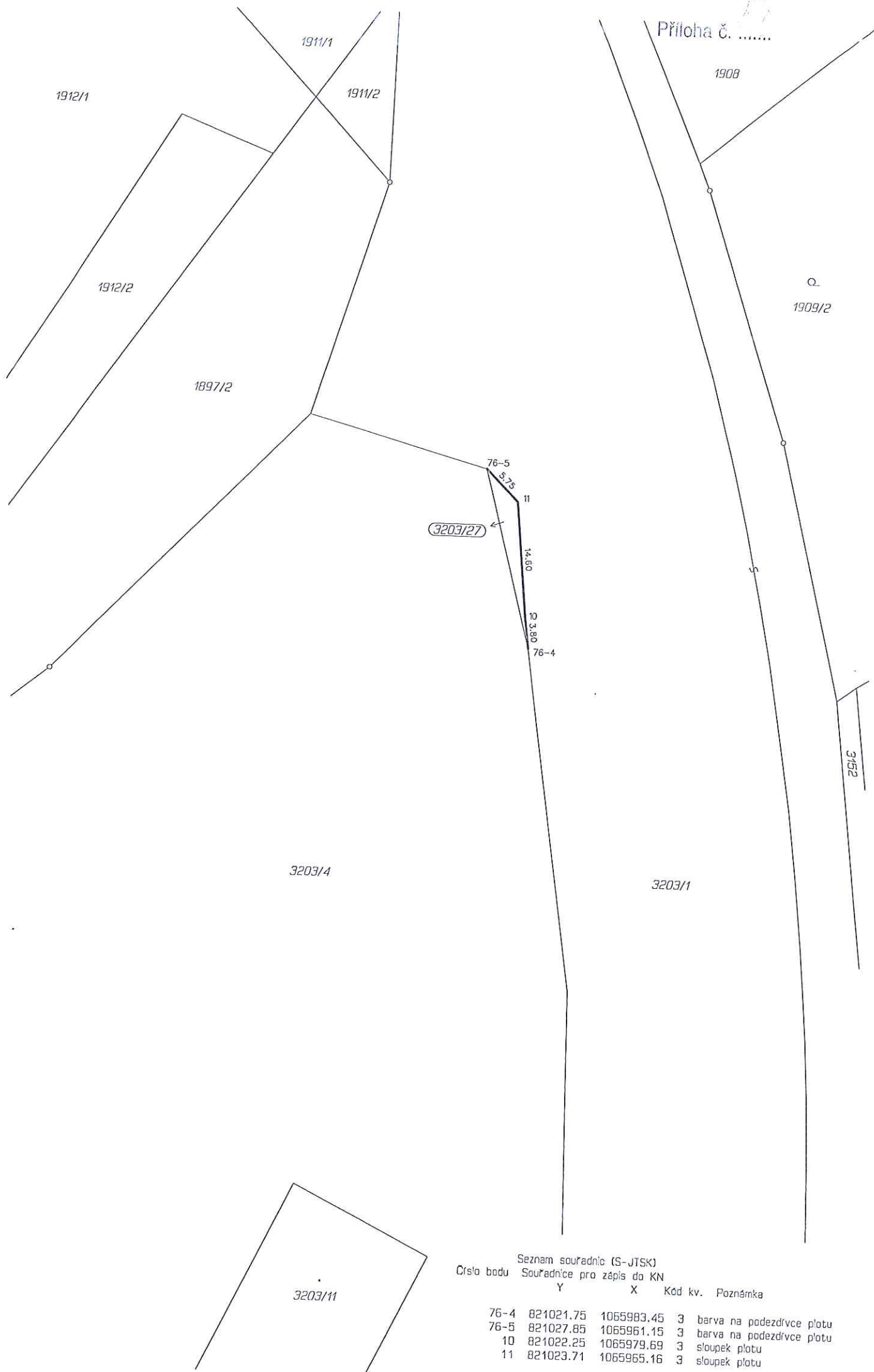

Seznam souřadnic (S-JTSK)

Číslo bodu	Souřadnice pro zápis do KN			Kód kv.	Poznámka
	Y	X			
76-4	821021.75	1065983.45	3		barva na podezdřívce plotu
76-5	821027.85	1065961.15	3		barva na podezdřívce plotu
10	821022.25	1065979.69	3		sloupek plotu
11	821023.71	1065965.16	3		sloupek plotu

VÝKAZ DOSAVADNÍHO A NOVÉHO STAVU ÚDAJŮ KATASTRU NEMOVITOSTÍ

Dosavadní stav			Nový stav											
Označení pozemku parc. číslem	Výměra parcely m ²	Druh pozemku	Označení pozemku parc. číslem	Výměra parcely m ²	Druh pozemku	Typ stavby	Zpús. určení výměr	Porovnání se stavem evidence právních vztahů						
		Způsob využití			Způsob využití			Způsob využití	Díl přechází z pozemku označeného v katastru nemovitostí v dřívější poz. evidenci		Číslo listu vlastnictví	Výměra dílu m ²	Označení dílu	
3203/1	99844	ostat. pl. dráha	3203/1	99615	ostat. pl. dráha		2							
			3203/26	230	ostat. pl. sport. a rekr.		2	3203/1		217		230		
	99844			99845										

Pozn: Rozdíl ve výměře doplnit

Pozn: Rozdíl ve výměře dosavadního a nového stavu je způsoben zaokrouhlováním.

„S dělením souhlasím,
přílohou je sdělení a souhlas
J2 MHP/039402/11N12
Sp.zn. ze dne :“

24.3.2011

Magistrát města Plzně
odbor (4)
stavěbně správní

Dělit nebo scelovat pozemky lze jen na základě územního rozhodnutí, pokud podmínky pro ně nejsou stanoveny jiným rozhodnutím nebo opatřením.

GEOMETRICKÝ PLÁN pro rozdělení pozemku		Náležitosti a přesnosti odpovídá právním předpisům.		Katastrální úřad, katastrální pracoviště souhlasí s očíslováním parcel.	
Vyhotovil: Ing. Daniel Eberle Hroznová 14, 301 00 Plzeň					
Číslo plánu: 3262 - 9 / 2010		Geometrický plán ověřil úředně oprávněný zeměměřický inženýr:		Souhlas katastrálního úřadu potvrdil:	
Okres: Plzeň - město		Ing. Daniel Eberle		Petra Pacholíčková	
Obec: Plzeň		Dne 27.4.2010 Číslo 397 / 2010		Dne 28.4.2010 Číslo 467/10	
Kat. území: Bolevec		Úředně oprávněný zeměměřický inženýr odpovídá za odbornou úroveň geometrického plánu, za dosažení předepsané přesnosti a za správnost údajů o právních vztazích.		Jeden vprvopis geometrického plánu a předepsané	
Mapový list: DKM		Dosavadním vlastníkům pozemků byla poskytnuta možnost seznámit se v terénu s průběhem navrhovaných nových hranic, které byly označeny předepsaným způsobem:			
sloupky plotu					

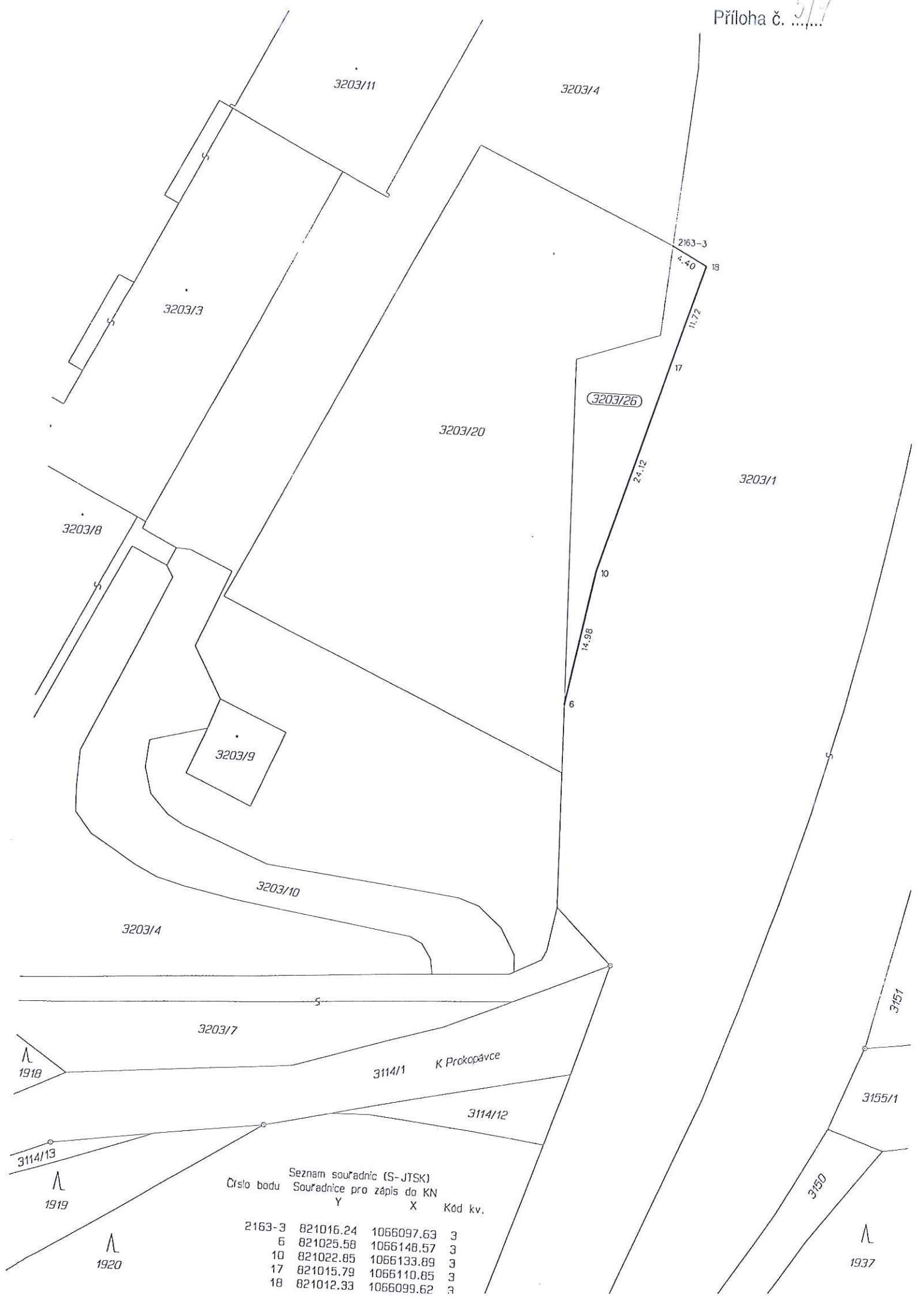

Seznam souřadnic (S-JTSK)
 Souřadnice pro zápis do KN

Číslo bodu	Y	X	Kód kv.
2163-3	821016.24	1066097.63	3
6	821025.58	1066148.57	3
10	821022.85	1066133.89	3
17	821015.79	1066110.85	3
18	821012.33	1066099.62	3