

Magistrát města Plzně
k rukám pí. Radové
odbor evidence majetku MMP
Škroupova 7
301 00 Plzeň

Magistrát města Plzně Odbor příjmů z pohledávek a prodeje		Č. dop.
DOŠLO: - 9 -08- 2013		Zprac. <i>Kob.</i>
Č.j.: <i>MM/66379/13</i>	Příloha: <i>2</i>	Ukl. zn. <i>254.1 V/S</i>

Magistrát města Plzně Odbor evidence majetku ①		Č. dop.
DOŠLO: - 7 -08- 2013		Zprac.
Č.j.: <i>166379/13</i>	Příloha: <i>2</i>	Ukl. zn. <i>254.1 V/S</i>

V Plzni 07.08.2013

Věc: žádost o odkup pozemků

Vážená paní Radová,

v souvislosti s vlastnictvím nemovitostí v těsném sousedství níže jmenovaných pozemků a obslužností těchto nemovitostí Vás žádám o odkoupení následujících pozemků, které jsou ve vlastnictví města Plzně, dle zpracovaného geometrického plánu č. 9424-79/2012 ing. Martinem Novákem, dne 18.12.2012 a odsouhlaseného Katastrálním úřadem pro Plzeňský kraj, Katastrální pracoviště Plzeň- město, dne 20.12.2012:

- parc.č. 5669/11 o výměře 7 m2, k.ú. Plzeň
- parc. č. 5669/10 o výměře 2 m2, k.ú. Plzeň
- parc.č. 5669/9 o výměře 14 m2, k.ú. Plzeň
- parc. č. 5671/4 o výměře 34 m2, k.ú. Plzeň
- části pozemku (ohraničení plochy opěrnou zdí) parc.č. 5669/1 o výměře cca 295 m2, k.ú. Plzeň

Zároveň jsem připraven uhradit užívání pozemků do doby odsouhlasení odkupu pozemků městem Plzeň a zápisu kupních smluv katastrálním úřadem.

Děkuji a jsem s pozdravem





Pavel Kratochvíl
Kralovická 1477/16
323 00 Plzeň

VÝKAZ DOSAVADNÍHO A NOVÉHO STAVU ÚDAJŮ KATASTRU NEMOVITOSTÍ																
Dosavadní stav				Nový stav												
Označení pozemku parc. číslem	Výměra parcely		Druh pozemku	Označení pozemku parc. číslem	Výměra parcely		Druh pozemku	Typ stavby	Způsob využití	Způsob využití	Způsob využití	Porovnání se stavem evidence právních vztahů				Označení dílu
	ha	m²			Způsob využití	ha						m²	Způsob využití	Díl přechází z pozemku označeného v katastru nemovitostí	Číslo listu vlastnictví	
													ha	m²		
5665/1		2 32	zahrada	5665/1		2 09	zahrada		0	5665/1		8089		2 09		
				5665/3		23	zast.pl.	č.p. 2744	2	5665/1		8089		23		
5666/5		2 30	zast. pl. jiná st.	5666/5		2 28	zast.pl.	č.p. 2744 jiná st.	2	5666/5		8089	2	28		
				5666/10		2	ostat. pl. jiná plocha		2	5666/5		8089		2		
5666/6		58	ostat. pl. jiná plocha	5666/6		31	ostat. pl. jiná plocha		2	5666/6		8089		3		
				5666/9		3	ostat. pl. jiná plocha		2	5666/6		8089		24		
				5666/11		24	zast.pl.	č.p. 2744 jiná st.	2	5666/6		8089				
5669/1		4 10	ostat. pl. ostat.komunikace	5669/1	3	87	ostat.komunikace	č.p. 2744 jiná st.	0	5669/1		1		14	a	
				5669/9		14	zast.pl.	č.p. 2744 jiná st.	2	5671/4		1		0.01	d	
														14		
				5669/10		2	ostat. pl. jiná plocha		2	5669/1		1		2		
				5669/11		7	ostat. pl. jiná plocha		0	5669/1		1		7		
5669/3		6 69	ostat. pl. ostat.komunikace	5669/3		6 68	ostat.komunikace		2							
5671/4		35	ostat. pl. jiná plocha	5671/4		34	ostat. pl. jiná plocha		2	5669/3		1		1	b	
				5671/8		2	ostat. pl. jiná plocha		2	5671/4		1		1	c	
														2		
5671/5		1 72	zast. pl. společný dvůr	5671/5		1 71	zast. pl. společný dvůr	č.p. 2744 jiná st.	2							
				5671/9		1	zast.pl.	č.p. 2744 jiná st.	2	5671/5		23922		1		
		18 06				18 06										

Výkaz údajů o bonitovaných půdně ekologických jednotkách (BPEJ) k parcelám nového stavu											
Parcelní číslo podle		Kód BPEJ	Výměra		BPEJ na dílu parcely	Parcelní číslo podle		Kód BPEJ	Výměra		BPEJ na dílu parcely
katastru nemovitostí	zjednodušené evidence		ha	m²		katastru nemovitostí	zjednodušené evidence		ha	m²	
5665/1		42210	2	09	5665/1						

Dělit nebo scelovat pozemky lze jen na základě územního rozhodnutí, pokud podmínky pro ně nejsou stanoveny jiným rozhodnutím nebo opatřením.

GEOMETRICKÝ PLÁN pro vyznačení změny vnějšího obvodu budovy a rozdělení pozemků Vyhotovil: SVSmp Klatovská 10-12 Plzeň Číslo plánu: 9424-79/2012 Okres: Plzeň-město Obec: Plzeň Katastrální území: Plzeň Mapový list: DKM Kód způsobu určení výměr je určen podle §77 odst. 2 vyhlášky č. 26/2007 Sb. Dosavadním vlastníkům pozemků byla poskytnuta možnost seznámit se v terénu s průběhem navrhovaných nových hranic, které byly označeny předepsaným způsobem: plotem, zdmi, barvou, rohy schodu	Náležitostí a přesností odpovídá právním předpisům.  Geometrický plán ověřil úředně oprávněný zeměměřický inženýr: Ing. Martin Novák Dne 18.12.2012 Číslo 137/2012 Úředně oprávněný zeměměřický inženýr odpovídá za odbornou úroveň geometrického plánu, za dosažení předepsané přesnosti a za správnost a úplnost náležitostí podle právních předpisů.	Katastrální úřad, katastrální pracoviště souhlasí s očíslováním parcel.  Souhlas katastrálního úřadu, katastrálního pracoviště potvrďuji: R. KREJČI Dne 20-12-2012 Číslo 113/12 Jeden prvopis geometrického plánu a předepsané přílohy jsou uloženy u katastrálního úřadu, katastrálního pracoviště.
---	---	--

285-101	822314.60	1070392.20	6	barva na zd
285-132	822326.03	1070368.74	3	barva
3355-22	822323.47	1070392.93	3	roh domu
4051-28	822341.00	1070393.05	3	roh domu
1	822326.30	1070373.42	3	barva na plotu
5	822325.59	1070373.38	3	sloupek plotu
7	822325.87	1070368.75	3	sloupek plotu
8	822320.85	1070493.04	3	roh domu
9	822320.11	1070366.21	3	roh schodu
10	822319.51	1070366.05	3	roh schodu
11	822318.92	1070397.15	3	roh schodu
12	822318.97	1070368.36	3	roh schodu
13	822319.58	1070368.48	3	roh schodu
14	822318.86	1070391.67	3	roh domu
15	822320.29	1070391.99	3	roh domu
16	822320.27	1070392.12	3	roh domu
18	822312.72	1070391.79	3	roh zd
19	822311.29	1070392.69	3	roh zd
20	822310.67	1070393.22	3	roh zd
21	822309.90	1070394.23	3	roh zd
22	822309.45	1070395.19	3	roh zd
24	822309.23	1070395.99	3	barva na zd
25	822325.71	1070371.43	3	barva na plotu
26	822330.61	1070360.57	3	barva na zd
27	822327.39	1070362.60	3	barva na zd
28	822327.29	1070362.67	3	barva na zd
29	822321.54	1070392.44	3	barva na zd
34	822341.02	1070360.14	3	roh domu
35	822333.60	1070376.39	3	roh domu
36	822332.99	1070381.08	3	roh domu
37	822330.25	1070380.49	3	roh domu
39	822325.46	1070384.02	3	roh domu

Detail "A"

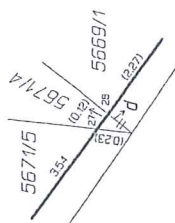

Detail "B"

