

1964/1

VÝKAZ DOSAVADNÍHO A NOVÉHO STAVU ÚDAJŮ KATASTRU NEMOVITOSTÍ															
Dosavadní stav					Nový stav										
Označení pozemku parc. číslem	Výměra parcely		Druh pozemku Způsob využití	Označení pozemku parc. číslem	Výměra parcely		Druh pozemku Způsob využití	Typ stavby Způsob využití	Zpús. určení výměr	Porovnání se stavem evidence právních vztahů					
	ha	m ²			ha	m ²				Díl přechází z pozemku označeného v katastru nemovitostí	dřívější poz. evidenci	Číslo listu vlastnictví	Výměra dílu		Označení dílu
1981/83	*1) 2	55 60	orná půda	1981/83	2	49 44	orná půda		2	1981/83		1	2	49 44	
				1981/222		6 15				orná půda	2	1981/83		1	
	2	55 60			2	55 59									

*1) Rozdíl -1 m2 vzniklý zaokrouhlením výměr (bod 14.6 přílohy katastrální vyhlášky) u dosavadní parcely č.1981/83

Výkaz údajů o bonitovaných půdně ekologických jednotkách (BPEJ) k parcelám nového stavu



Parcelní číslo podle		Kód BPEJ	Výměra		BPEJ na dílu parcely	Parcelní číslo podle		Kód BPEJ	Výměra		BPEJ na dílu parcely
katastru nemovitostí	zjednodušené evidence		ha	m ²		katastru nemovitostí	zjednodušené evidence		ha	m ²	
1981/83		40850	34	37	1981/83						
		41100	10	87	1981/83						
		41110	2	04 20	1981/83						
1981/222		41110	6	15	1981/83						

Seznam souřadnic (S-JTSK)
Číslo bodu Souřadnice pro zápis do KN
Y X Kód kv. Poznámka

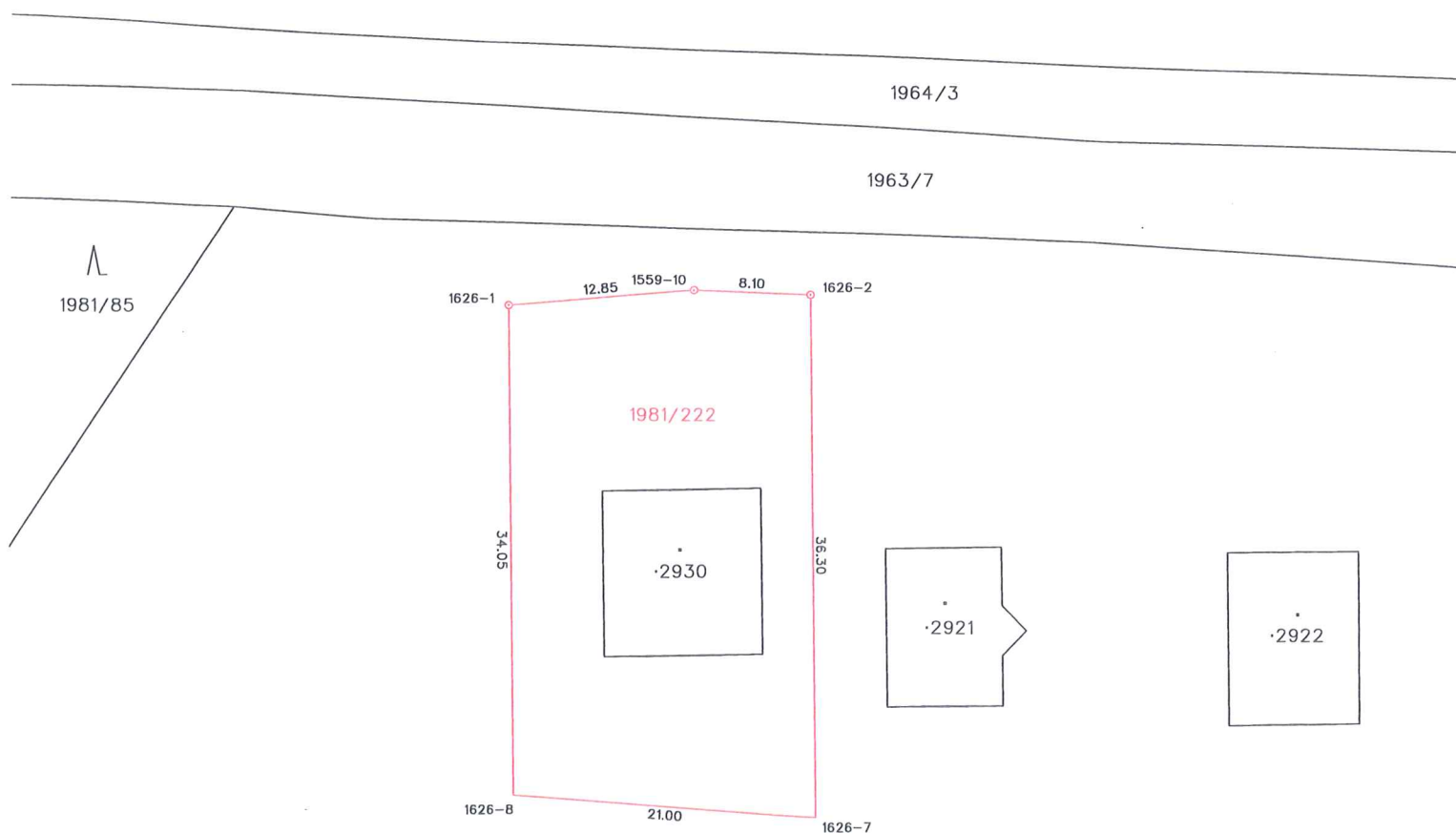
Číslo bodu	Y	X	Kód kv.	Poznámka
k.ú. Litice u Plzně (722740)				
1559-10	825593.60	1074715.12	3	zab.žel.trubka
1626-1	825606.39	1074716.18	3	zab.žel.trubka
1626-2	825585.48	1074715.47	3	zab.žel.trubka
1626-7	825584.90	1074751.73	3	lom obrubníku
1626-8	825605.85	1074750.18	3	rozhraní PRIS



1981/83

GEOMETRICKÝ PLÁN pro rozdělení pozemku	Geometrický plán ověřil úředně oprávněný zeměměřický inženýr:	Stejnopis ověřil úředně oprávněný zeměměřický inženýr:
	Jméno, příjmení: Ing. Radim Dankovič	Jméno, příjmení:
	Číslo položky seznamu úředně oprávněných zeměměřických inženýrů:	Číslo položky seznamu úředně oprávněných zeměměřických inženýrů:
	Dne: 24.1.2014 Číslo: 17/2014	Dne: Číslo:
	Náležitosti a přesnosti odpovídá právním předpisům.	Tento stejnopis odpovídá geometrickému plánu v elektronické podobě uloženému v dokumentaci katastrálního úřadu.
Vyhotovitel: Dankovič geodetická kancelář s.r.o. Radobyčická 10, 301 00 Plzeň tel.: 377 329 725, 602 149 183	Katastrální úřad souhlasí s očištěním parcel.	Ověření stejnopisu geometrického plánu v listinné podobě.
Číslo plánu: 1857-12/2014		
Okres: Plzeň-město	28-01-2014	
Obec: Plzeň	PETR ŠLAJS	
Kat. území: Litice u Plzně		
Mapový list: DKM		
Dosavadním vlastníkům pozemků byla poskytnuta možnost seznámit se v terénu s průběhem navrhovaných nových hranic, které byly označeny předepsaným způsobem: viz seznam souřadnic		