

VÝKAZ DOSAVADNÍHO A NOVEHO STAVU ÚDAJŮ KATASTRU NEMOVITOSTÍ									
Dosavadní stav					Nový stav				
Označení pozemku parc. čísel	Výměra parcely ha	m <sup>2</sup>	Způsob využití	Oznáčení pozemku přir. čísel	Výměra parcel		Způsob využití	Změna využití	Výměra celková
					ha	m <sup>2</sup>			
1333	5,20	5200	zahrada	1333.1	3,50	3500	2	1333	2277
				1333.2	1,79	1790	2	1336	2277
1336	5,13	5130	zahrada	1336.1	2,97	2970	2	1336	2277
				1336.2	2,16	2160	2	1336	2277
	10,42	10420			10,42	10420			

Výkaz údajů o bonitovaných půdně ekologických jednotkách (BPEJ) k parcelám nového stavu									
Parcelní číslo podle katastru nemovitosti	Kód BPEJ	Výměra ha	Výměra m <sup>2</sup>	Parcelní číslo podle katastru nemovitosti		Kód BPEJ	Výměra ha	Výměra m <sup>2</sup>	BPEJ na dílu parcely
				BPEJ na dílu parcely	zápisové číslo				
1336.1	4212	2,97	2970	1336	1336				
1336.2	4212	2,16	2160	1336	1336				

**SEZNAM SOUŘADNIC (S-JTSK)**

souřadnice pro zápis do KN

číslo bodu	Y	X	kód kvality	Y	X	poznámka
638-1	825572,00	1070302,51	3			přímerník
1346-44	825578,63	1070304,86	3			přímerník
1346-122	825602,05	1070313,28	3			přímerník
1346-132	825614,07	1070318,38	3			přímerník

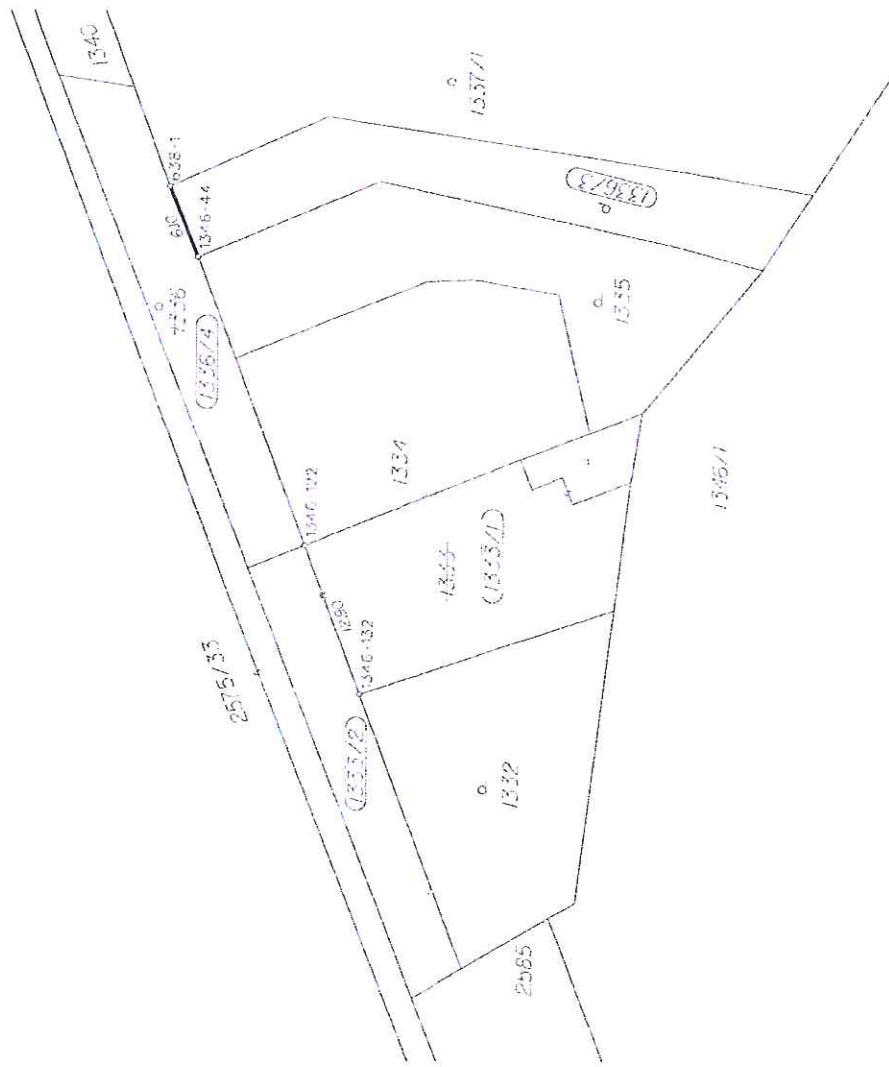

**GEOMETRICKÝ PLÁN**  
pro nově vzniklé pozemky

Náležitosti a přesnosti odpovídá právním předpisům. Katastrální úřad, katastrální pracoviště souhlasí s oddělováním parcel.

Vyhovuje: ING. TOMÁŠ BRUČHA  
STAVÁŘSKÁ 402  
330 08 ZRUČ-SLNEC

Číslo plánu: 261/2013  
Okres: Písečsko  
Obec: Píseč

Katastrální území: Skarňany

Měřítko: DKM  
Kód zjednot. úřad. výměr a úřad. podle 27 odst. 2 přílohy č. 2/2008 Z.č.

Dovolením katastrálního úřadu byla poskytnuta soupisová technická zpráva, která obsahuje výměry, plochy a obsahy pozemků a jejich částí, které byly zjištěny předloženými záznamy.

Viz náčrtům situácin

Číslo: 13 36/13  
Datum: 13. 05. 2013

Podpis: Ing. Tomáš Bručha

Státní katastrální úřad, katastrální pracoviště souhlasí s oddělováním parcel.

## VÝKAZ DOSAVADNÍHO A NOVÉHO STAVU ÚDAJŮ KATASTRU NEMOVITOSTÍ

Dosavadní stav				Nový stav											
Označení pozemku parc. číslem	Výměra parcely		Druh pozemku Způsob využití	Označení pozemku parc. číslem	Výměra parcely		Druh pozemku Způsob využití	Typ stavby	Způsob využití	Způsob určení výměr	Porovnání se stavem evidence právních vztahů				
	ha	m <sup>2</sup>			ha	m <sup>2</sup>					Díl přechází z pozemku označeného v katastru nemovitostí	dřívejší poz. evidenci	Číslo listu vlastnický	Výměra dílu	
												ha	m <sup>2</sup>		
265/11	3	83	ostat. pl. ostat. komunikace	265/11	3	66	ostat. pl. ostat. komunikace			2	265/11		450	3	66
				265/14		11	ostat. pl. ostat. komunikace			2	265/11		450		11
				265/15		6	ostat. pl. ostat. komunikace			2	265/11		450		6
	3	83			3	83									

Seznam souřadnic (S-JTSK)  
číslo bodu souřadnice pro zápis do KN

	Y	X	Kód kv.
1	822296.92	1071899.24	3
3	822288.56	1071917.39	3
6	822284.00	1071927.42	3
7	822287.82	1071919.04	3

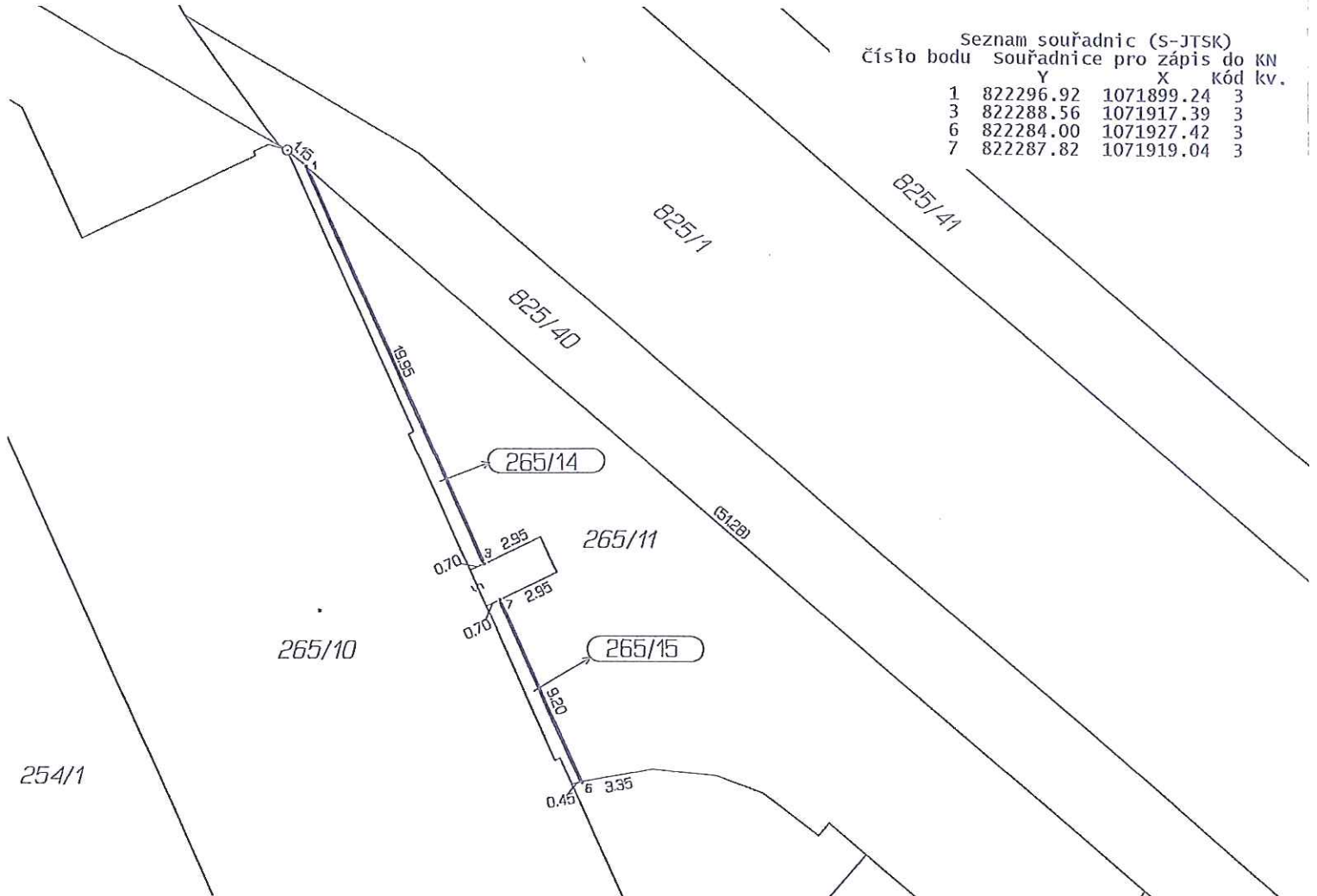

Dělit nebo scelovat pozemky lze jen na základě územního rozhodnutí, pokud podmínky pro ně nejsou stanoveny jiným rozhodnutím nebo opatřením.

<h2>GEOMETRICKÝ PLÁN</h2> <p>pro rozdělení pozemku</p>	Náležitosti a přesnosti odpovídá právním předpisům.	Katastrální úřad, katastrální pracoviště souhlasí s očíslováním parcel.
Vyhotovil: SVSMP Klatovská 10 326 00 Plzeň	Geometrický plán ověřil úředně oprávněný zeměměřický inženýr.	Souhlas katastrálního úřadu, katastrálního pracoviště potvrdil:
Číslo plánu: 1061-84/2013 Okres: Plzeň-město Obec: Plzeň Katastrální území: Doudlevice Mapový list: DKM	ing. Jiří Forst	<b>PETR ŠLAJS</b>
Kód způsobu určení výměr je určen podle §77 odst. 2 vyhlášky č. 262/2007 Sb. Dosavadním vlastníkům pozemků byla poskytnuta možnost seznámit se v terénu s průběhem navrhovaných nových hranic, které byly označeny předepsaným způsobem:	Dne 15.11.2013 Číslo 186/2013 Úředně oprávněný zeměměřický inženýr odpovídá za odbornou úroveň geometrického plánu, za dosažení předepsané přesnosti a za správnost a úplnost náležitostí podle právních předpisů.	Dne 25.11.2013 Číslo 1270/13 Jeden vpravo geometrického plánu a předepsané přílohy jsou uloženy u katastrálního úřadu, katastrálního pracoviště.
obrubníkem		