

VÝKAZ DOSAVADNÍHO A NOVÉHO STAVU ÚDAJŮ KATASTRU NEMOVITOSTÍ																	
Dosavadní stav				Nový stav													
Označení pozemku parc. číslem	Výměra parcely			Druh pozemku Způsob využití	Označení pozemku parc. číslem	Výměra parcely		Druh pozemku Způsob využití	Typ stavby Způsob využití	Zpús. určení výměr	Porovnání se stavem evidence právních vztahů						
	ha	m <sup>2</sup>				ha	m <sup>2</sup>				Díl přechází z pozemku označeného v katastru nemovitostí	dřívější poz. evidenci	Číslo listu vlastnictví	Výměra dílu		Označení dílu	
													ha	m <sup>2</sup>			
11102/3	*1)	8	42	29	ostat. pl. jiná plocha	11102/3	8	40	98	ostat. pl. jiná plocha	2						
						14430/249		1	30	zast. pl.	2	11102/3	1		1	30	
		8	42	29			8	42	28								

\*1) Rozdíl -1 m2 vzniklý zaokrouhlením výměr (bod 14.6 přílohy vyhlášky č.26/2007) u dosavadní parcely č.11102/3

Dělit nebo scelovat pozemky lze jen na základě územního rozhodnutí, pokud podmínky pro ně nejsou stanoveny jiným rozhodnutím nebo opatřením.

<p><b>GEOMETRICKÝ PLÁN</b> pro rozdělení pozemku, vyznačení budov v katastru</p> <p>Vyhotovil: <b>AGROREAL CZ s.r.o.</b> Kaprova 14, 110 00 Praha 1 provozovna Vodní 11, Domažlice</p> <p>Číslo plánu: 9770-376/2013</p> <p>Okres: Plzeň-město</p> <p>Obec: Plzeň</p> <p>Katastrální území: Plzeň</p> <p>Mapový list: DKM</p> <p>Kód způsobu určení výměr je určen podle §77 odst. 2 vyhlášky č. 26/2007 Sb.</p> <p>Dosavadním vlastníkům pozemků byla poskytnuta možnost seznámit se v terénu s průběhem navrhovaných nových hranic, které byly označeny předepsaným způsobem:</p> <p><i>viz seznam souřadnic</i></p>	<p>Náležitosti a přesnosti odpovídá právním předpisům.</p> 	<p>Katastrální úřad, katastrální pracoviště souhlasí s očíslováním parcel.</p> 
	<p>Geometrický plán ověřil úředně oprávněný zeměměřický inženýr:</p> <p><b>Ing. Petr Císlar</b></p>	<p>Souhlas katastrálního úřadu, katastrálního pracoviště potvrzil:</p> <p><b>PETR ŠLAJS</b></p>
	<p>Dne 18.9.2013 Číslo 263/2013</p> <p>Úředně oprávněný zeměměřický inženýr odpovídá za odbornou úroveň geometrického plánu, za dosažení předepsané přesnosti a za správnost a úplnost náležitostí podle právních předpisů.</p>	<p>Dne 23-09-2013 Číslo 1001/13</p> <p>Jeden vprps geometrického plánu a předepsané přílohy jsou uloženy u katastrálního úřadu, katastrálního pracoviště.</p>

11102/179

11102/3

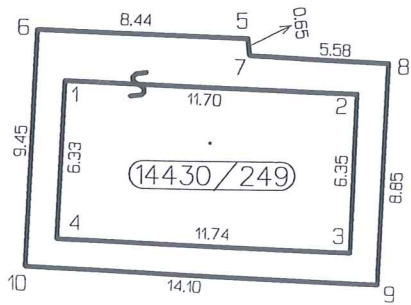

11102/180

11102/181

11102/594

11102/8

Seznam souřadnic (S-JTSK)  
Číslo bodu Souřadnice pro zápis do KN

	Y	X	Kód kv.	Poznámka
1	824058.64	1067856.88	3	ROH_BUDOVOY
2	824046.94	1067857.28	3	ROH_BUDOVOY
3	824047.16	1067863.62	3	ROH_BUDOVOY
4	824058.90	1067863.20	3	ROH_BUDOVOY
5	824051.34	1067855.11	3	ZLAB
6	824059.77	1067854.88	3	ZLAB
7	824051.26	1067855.79	3	ZLAB
8	824045.70	1067856.06	3	ZLAB
9	824046.06	1067864.88	3	ZLAB
10	824060.16	1067864.31	3	ZLAB

11102/137