

Magistrat mesta Plzeň.
Doručeno: 14.02.2014
C.j.: *177P/034/50/14*
listy: 1 přílohy: *1/1*

mepzes14534573

Magistrát města Plzně

Škroupova 7- MAJ

305 84 P L Z E Ň

tel. 606605148

Věc : Žádost o uzavření budoucí smlouvy kupní pro akci VGP PARK Plzeň- Bručná II.

Žadatel:

VGP CZ VIII., a.s.
Jenišovice 59,
468 33 Jenišovice u Jablonce nad Nisou
IČ 274 31 452

se na Vás obrací se žádostí o odsouhlasení a uzavření smlouvy o smlouvě budoucí kupní k převodu části pozemku v majetku VGP CZ VIII.,a.s. délky 64,9 m a o ploše - 195,4 m2- parc.č. 1381/20 v k.ú.

Bručná/ viz katastrální situace / z důvodů realizace části cyklostezky s napojením na stáv.cestu na pozemku parc.č. 1409/6 a dále smlouva o smlouvě budoucí kupní na realizaci přechodu pro pěší přes ulici Písecká na pozemku parc.č. 1381/45 v majetku MMP.

Jelikož se jedná o smlouvu kupní,nabízíme stanovit symbolickou částku 1000,- Kč a předpokládáme, že tímto naším krokem bude probíhat schvalování bez problémů a časově co možná nejkratším termínem, z důvodu vydání stavebního povolení .

Dále naše firma nabízí bezplatně převod části pozemku 1899/9, který jsme od vlastníků odkoupili a v současné době jsme s MMP spoluvlastníky. Nabízíme je k převodu a tímto budete mít komunikaci v ulici Písecká bez problémů s dalšími spoluvlastníky.

Příloha :

Stanovisko –Technický útvar- ORP MMP

Stanovisko - Útvar koncepce a rozvoje města Plzně

Situace koordinační s vyznačením plán. převodu 4x

Situace katastrální- dílčí

Situace širších vztahů 1 : 5000

Předem děkujeme za včasné vyřízení naší žádosti.

S pozdravem

Ilona Hazmuková

zástupce investora

VGP CZ VIII., a.s.

05: 27431452 || 000 C227431452

Příloha č.

VGP PARK, Plzeň - Bručná II.
SITUACE

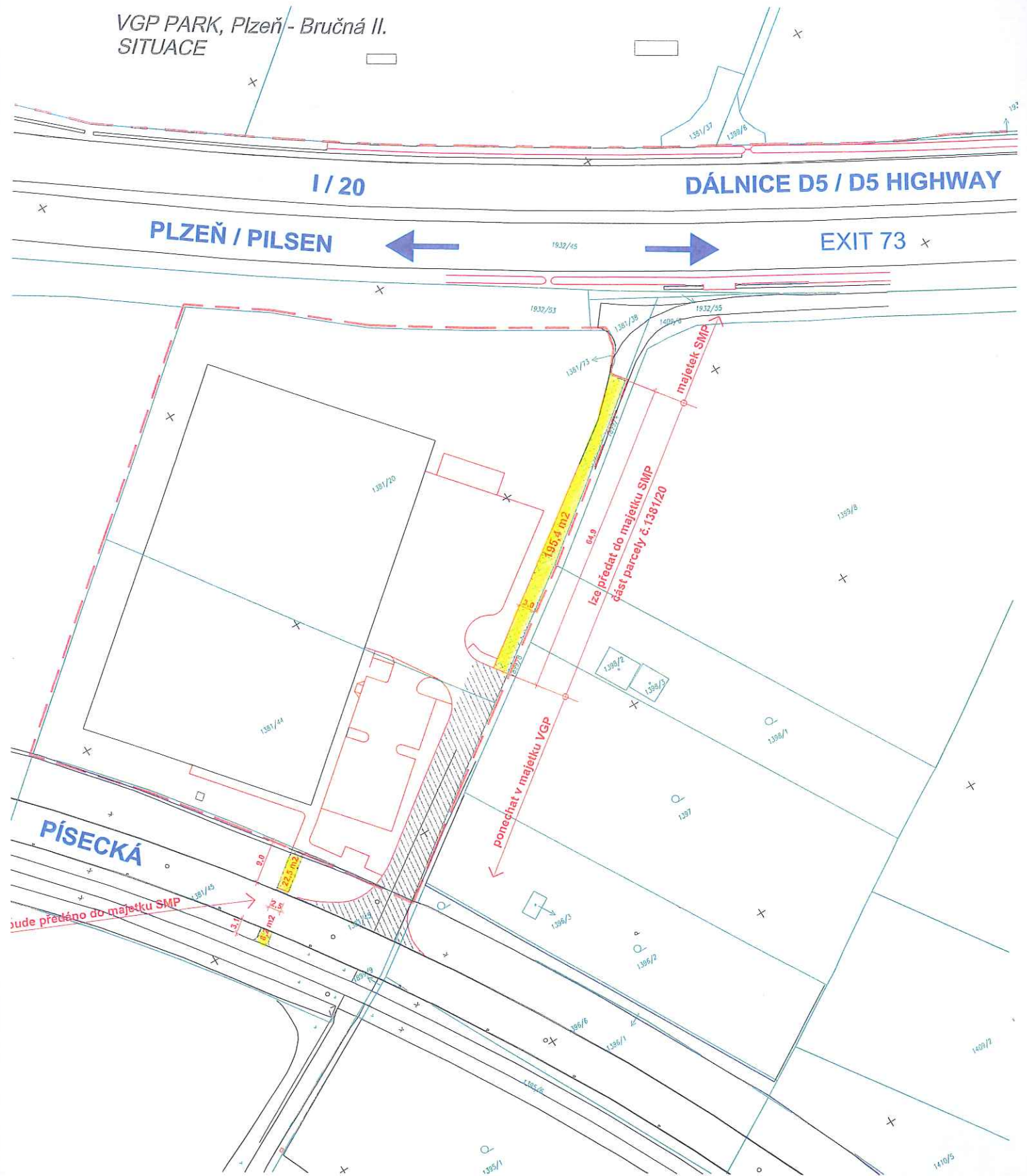

33 m2
 ané území leh. výroba, obchod, služby)
 ivé objekty (4.NP, v.15m)

3 761 m2 (40%)

hranice ochranného pásma I/20

ho pásma Písecké ul.

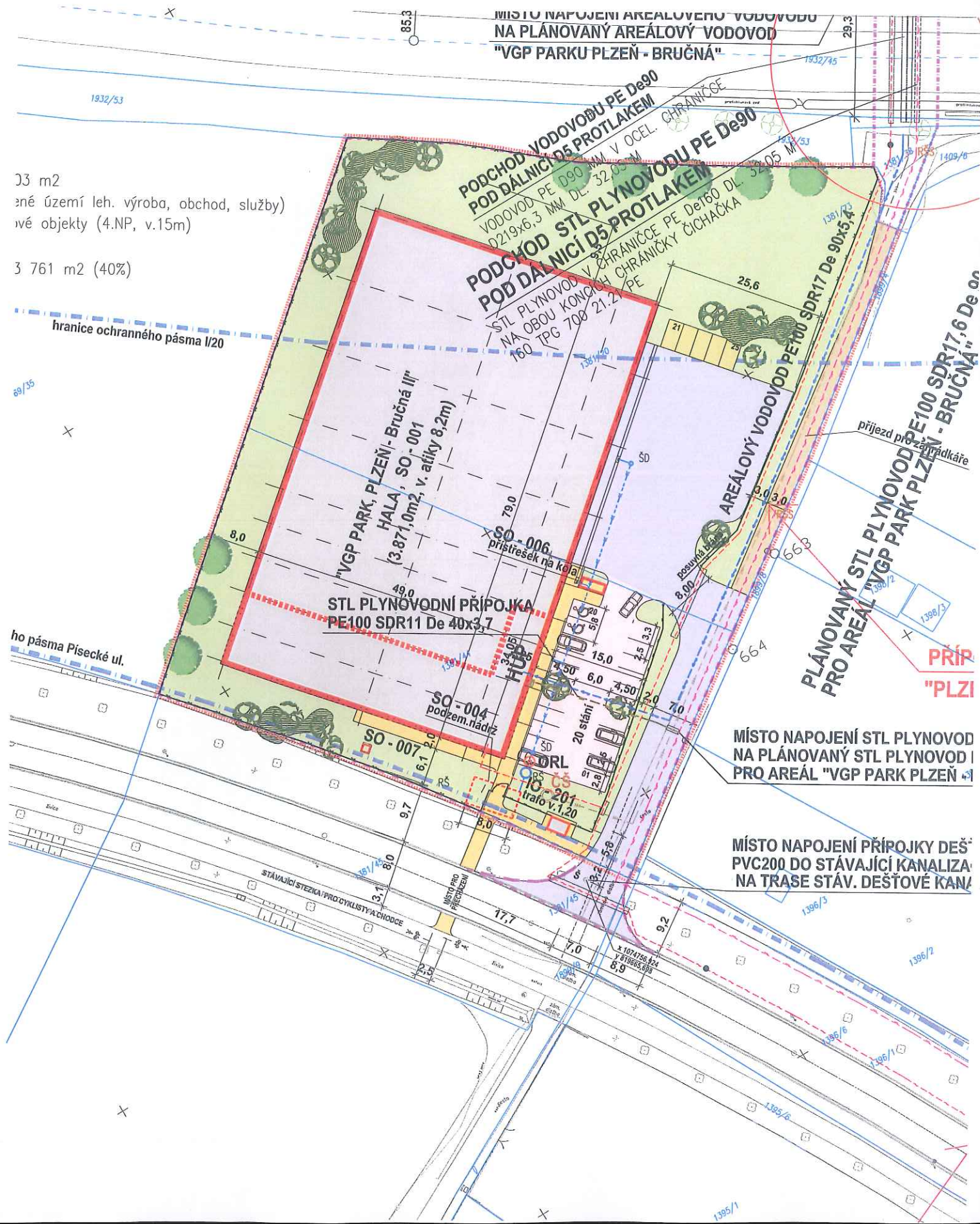

PŘÍP
 "PLZI"

MÍSTO NAPOJENÍ STL PLYNOVOD
 NA PLÁNOVANÝ STL PLYNOVOD
 PRO AREÁL "VGP PARK PLZEŇ - BRUČNÁ II"

MÍSTO NAPOJENÍ PŘÍPOJKY DEŠŤ
 PVC200 DO STÁVAJÍCÍ KANALIZA
 NA TRASE STÁV. DEŠŤOVÉ KAN