

VÝKAZ DOSAVADNÍHO A NOVÉHO STAVU ÚDAJŮ KATASTRU NEMOVITOSTÍ

Dosavadní stav			Nový stav										
Označení pozemku parc. číslem	Výměra parcely		Druh pozemku	Označení pozemku parc. číslem	Výměra parcely		Druh pozemku	Typ stavby	Způsob určení výměr	Porovnání se stavem evidence právních vztahů			
	ha	m ²			ha	m ²				Díl přechází z pozemku označeného v		Číslo listu vlastnictví	Označení dílu
			Způsob využití				Způsob využití	Způsob využití		katastru nemovitostí	dřívější poz. evidenci		
2350/7										2350/7		65	
2350/8										2350/8		65	

Duh věcného břemene: právo umístění, provozování a právo vstupu a vjezdu za účelem pravidelné revize, údržby, obnovy a odstraňování poruch, havárií a plnění dalších povinností, které s provozováním souvisejí

Oprávněný: statutární město Plzeň

ověruje se, že tato kopie souhlasí
s geometrickým plánem

Datum ověření: 10.7.2013

Číslo z evidence ověřených kopií: 65/2013

Podpis osoby s úředním oprávněním:



Dělit nebo scelovat pozemky lze jen na základě územního rozhodnutí, pokud podmínky pro ně nejsou stanoveny jiným rozhodnutím nebo opatřením.

GEOMETRICKÝ PLÁN pro vymezení rozsahu věcného břemene k části pozemku	Náležitosti a přesnosti odpovídá právním předpisům.	Katastrální úřad, katastrální pracoviště souhlasí s očíslováním parcel.
Vyhotovil: GEOTAN s.r.o. Zikmunda Wintra 8, 301 00 Plzeň Číslo plánu: 2327-65/2013 Okres: Plzeň-město Obec: Plzeň Kat. území: Valcha		
Mapový list: DKM Kód způsobu určení výměr je určen podle § 77 odst. 2 vyhlášky č. 26/2007 Sb. v platném znění. Dosavadním vlastníkem pozemků byla poskytnuta možnost seznámit se v terénu s průběhem navrhovaných nových hranic, které byly označeny předepsaným způsobem:	Geometrický plán ověřil úředně oprávněný zeměměřický inženýr. Ing. Milan Spálenský Dne 27.6.2013 Číslo 64/2013 Úředně oprávněný zeměměřický inženýr odpovídá za odbornou úroveň geometrického plánu, za dosažení předepsané přesnosti a za správnost a úplnost náležitostí podle právních předpisů.	Souhlas katastrálního úřadu, kat. pracoviště potvrdil: Olina Jílková Dne - 4 - 07 - 2013 Číslo 676/13 Jeden prvopis geometrického plánu a předepsané přílohy jsou uloženy u katastrálního úřadu, katastrálního pracoviště.

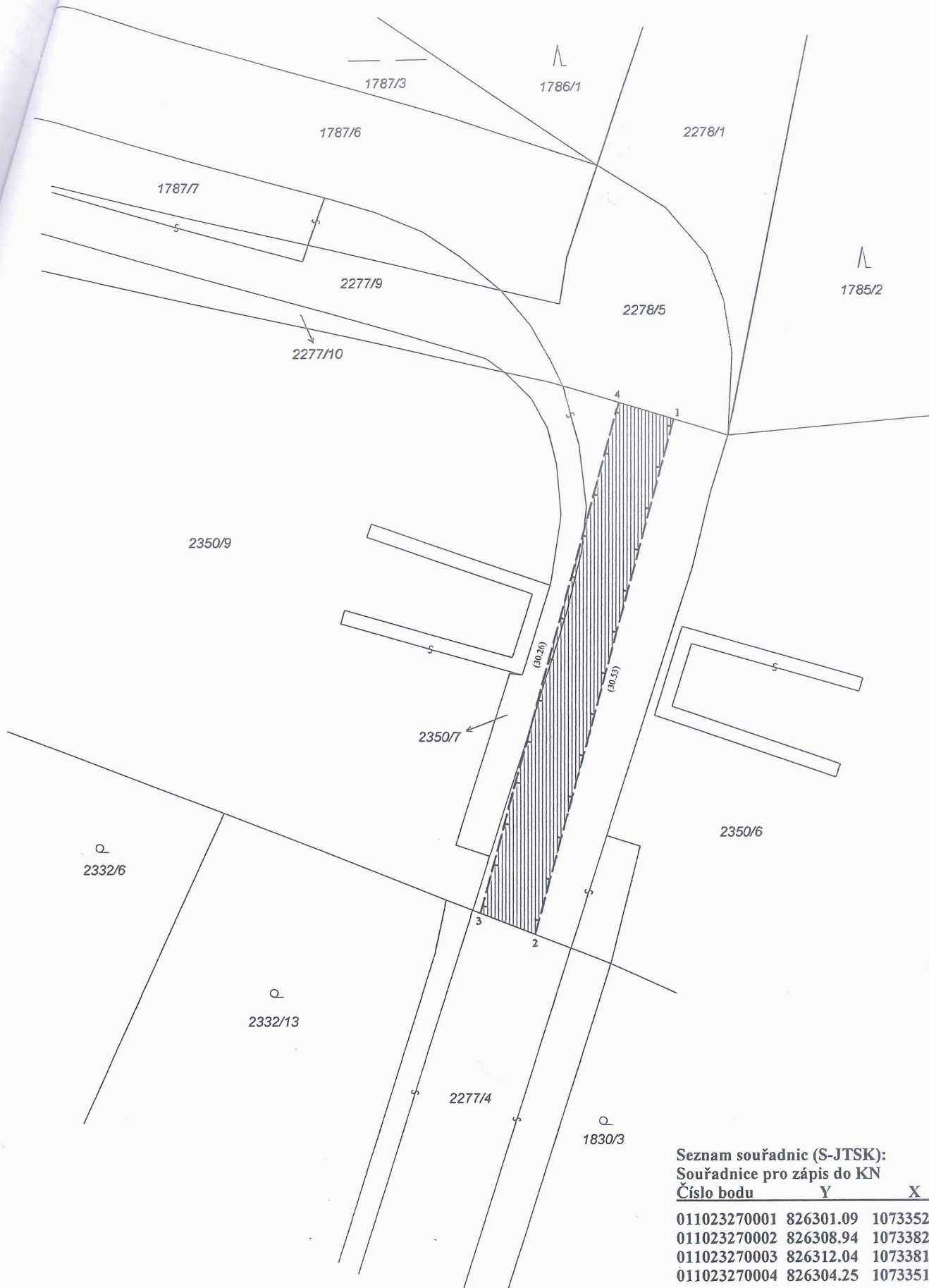

Seznam souřadnic (S-JTSK):

Souřadnice pro zápis do KN

Číslo bodu	Y	X	kk
011023270001	826301.09	1073352.89	3
011023270002	826308.94	1073382.39	3
011023270003	826312.04	1073381.17	3
011023270004	826304.25	1073351.93	3



Seznam souřadnic (S-JTSK):

Souřadnice pro zápis do KN

Číslo bodu	Y	X	kk
011023270005	826678.55	1073342.31	6
011023270006	826676.65	1073345.10	3
011023270007	826668.74	1073357.68	3
011023270008	826668.20	1073358.28	6
011023270009	826670.84	1073360.27	6
011023270010	826671.38	1073359.68	3
011023270011	826679.41	1073346.90	3
011023270012	826681.99	1073343.13	6