

**VÝKAZ DOSAVADNÍHO A NOVÉHO STAVU ÚDAJŮ KATASTRU NEMOVITOSTÍ**

Dosavadní stav			Nový stav											
Označení pozemku parc. číslem	Výměra parcely		Označení pozemku parc. číslem	Výměra parcely		Druh pozemku Způsob využití	Typ stavby Způsob využití	Způs. určení výměr	Porovnání se stavem evidence právních vztahů					
	ha	m <sup>2</sup>		ha	m <sup>2</sup>				Díl přechází z pozemku označeného v	Číslo listu vlastnictví	Výměra dílu		Označení dílu	
		Způsob využití						katastru nemovitosti	dřívější poz. evidenci		ha	m <sup>2</sup>		
2458/5														
2458/14										2458/5	1598			
										2458/14	1598			

Duh věcného břemene: právo umístění, provozování a právo vstupu a vjezdu za účelem pravidelné revize, údržby, obnovy a odstraňování poruch, havárií a plnění dalších povinností, které s provozováním souvisejí

Oprávněný: statutární město Plzeň

**Ověruje se, že tato kopie souhlasí s geometrickým plánem**

Datum ověření: 10.7.2013

Číslo z evidence ověřených kopií: 61/2013

Podpis osoby s úředním oprávněním:



Dělit nebo scelovat pozemky lze jen na základě územního rozhodnutí, pokud podmínky pro ně nejsou stanoveny jiným rozhodnutím nebo opatřením.

<p><b>GEOMETRICKÝ PLÁN</b> pro vymezení rozsahu věcného břemene k části pozemku</p>	<p>Náležitosti a přesnosti odpovídá právním předpisům.</p>	<p>Katastrální úřad, katastrální pracoviště souhlasí s očíslováním parcel.</p>
<p>Vyhotovil: <b>GEOTAN s.r.o.</b> Zikmunda Wintra 8, 301 00 Plzeň Číslo plánu: 2323-58/2013 Okres: Plzeň-město Obec: Plzeň Kat. území: Valcha</p>		
<p>Mapový list: DKM Kód způsobu určení výměr je určen podle § 77 odst. 2 vyhlášky č. 26/2007 Sb. v platném znění.</p>	<p>Geometrický plán ověřil úředně oprávněný zeměměřický inženýr: <b>Ing. Milan Spálenský</b></p>	<p>Souhlas katastrálního úřadu, kat. pracoviště potvrdil: <b>PETR ŠLAJS</b></p>
<p>Dosavadním vlastníkům pozemků byla poskytnuta možnost seznámit se v terénu s průběhem navrhovaných nových hranic, které byly označeny předepsaným způsobem:</p>	<p>Dne 27.6.2013 Číslo 57/2013 Úředně oprávněný zeměměřický inženýr odpovídá za odbornou úroveň geometrického plánu, za dosažení předepsané přesnosti a za správnost a úplnost náležitostí podle právních předpisů.</p>	<p>Dne - 4 - 07 - 2013 Číslo 620/13 Jeden prvopis geometrického plánu a předepsané přílohy jsou uloženy u katastrálního úřadu, katastrálního pracoviště.</p>

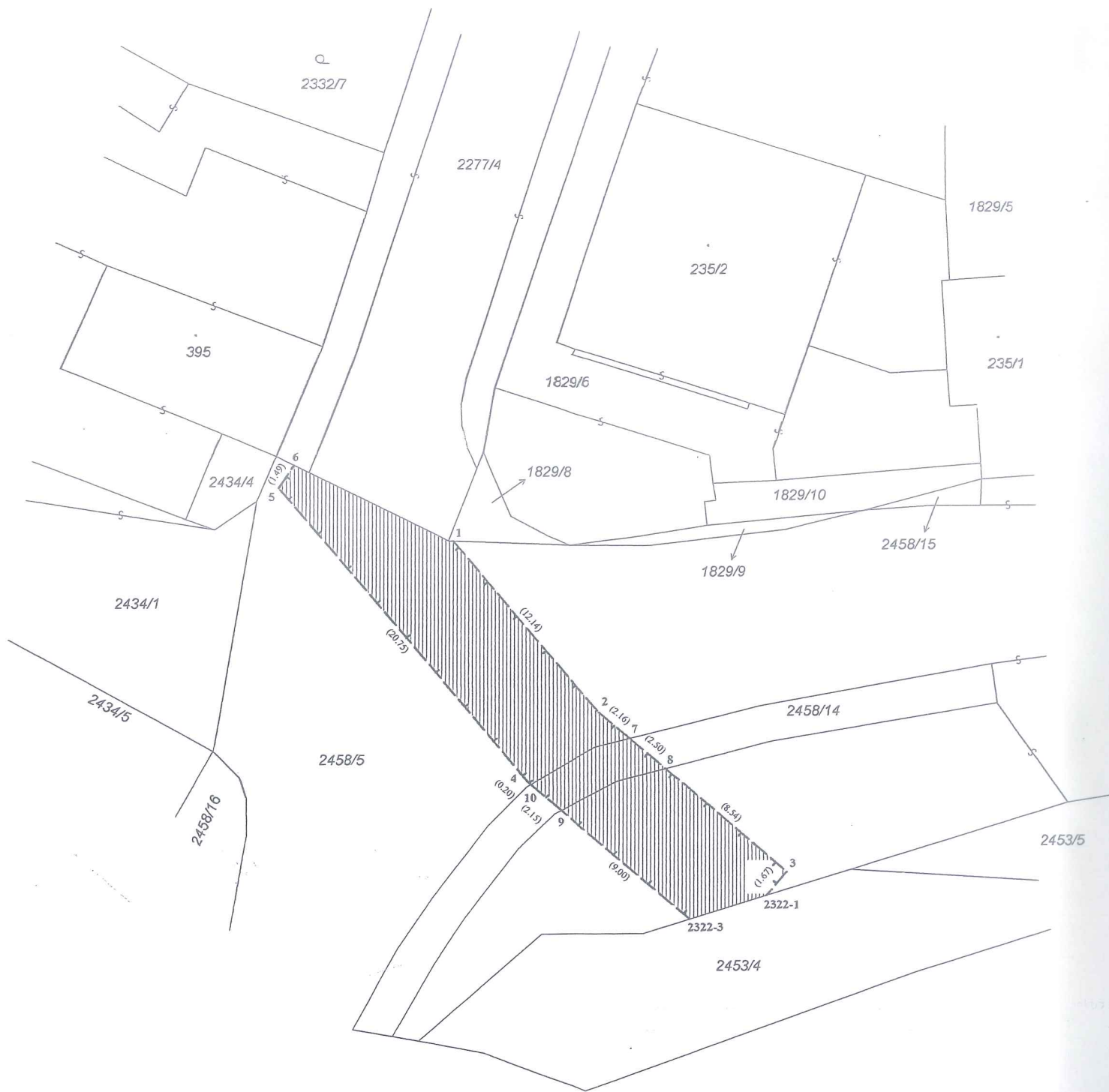

**Seznam souřadnic (S-JTSK):**

Souřadnice pro zápis do KN

Číslo bodu	Y	X	kk
011023220001	826322.94	1073513.11	8
011023220003	826327.05	1073514.37	8
011023230001	826339.71	1073493.96	3
011023230002	826331.86	1073503.22	3
011023230003	826321.86	1073511.84	3
011023230004	826335.64	1073506.96	3
011023230005	826349.06	1073491.13	3
011023230006	826348.25	1073489.88	3
011023230007	826330.23	1073504.63	3
011023230008	826328.33	1073506.26	3
011023230009	826333.86	1073508.49	8
011023230010	826335.49	1073507.09	8