

VÝKAZ DOSAVADNÍHO A NOVÉHO STAVU ÚDAJŮ KATASTRU NEMOVITOSTÍ

Dosavadní stav			Nový stav											
Označení pozemku parc. číslem	Výměra parcely ha m ²	Druh pozemku Způsob využití	Označení pozemku parc. číslem	Výměra parcely ha m ²	Druh pozemku Způsob využití	Typ stavby Způsob využití	Způs. určení výměr	Porovnání se stavem evidence právních vztahů						
								Díl přechází z pozemku označeného v		Číslo listu vlastnictví	Výměra dílu		Označení dílu	
								katastru nemovitostí	dřívější poz. evidenci			ha		m ²
2453/4								2453/4		1077				

Duh věcného břemene: právo umístění, provozování a právo vstupu a vjezdu za účelem pravidelné revize, údržby, obnovy a odstraňování poruch, havárií a plnění dalších povinností, které s provozováním souvisejí

Oprávněný: statutární město Plzeň

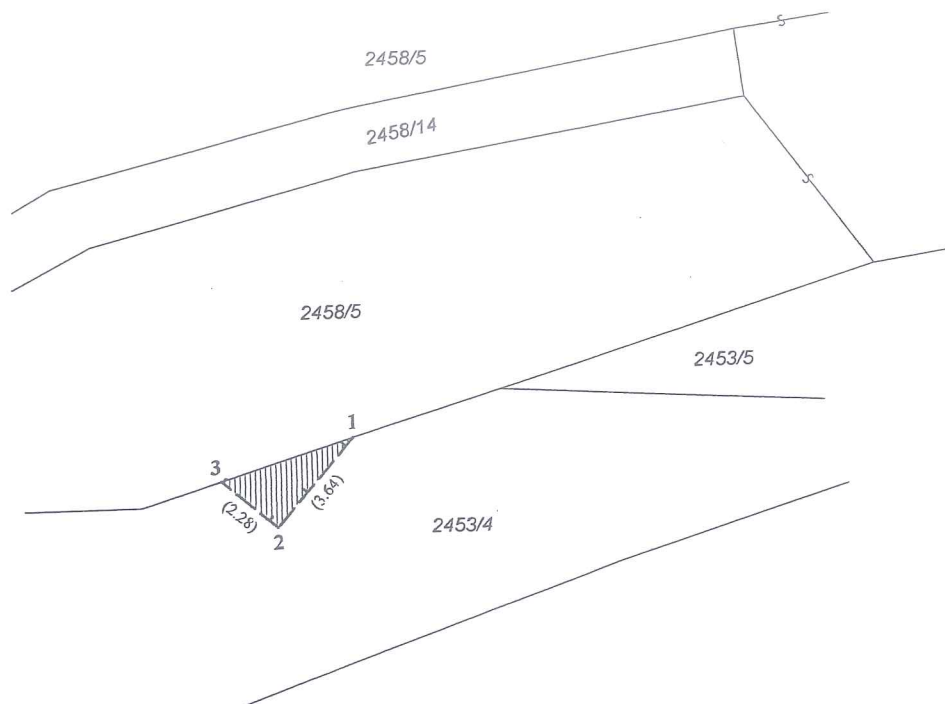

Seznam souřadnic (S-JTSK):

Souřadnice pro zápis do KN

Číslo bodu	Y	X	kk
011023220001	826322.94	1073513.11	8
011023220002	826325.32	1073515.86	3
011023220003	826327.05	1073514.37	8

Dělit nebo scelovat pozemky lze jen na základě územního rozhodnutí, pokud podmínky pro ně nejsou stanoveny jiným rozhodnutím nebo opatřením.

GEOMETRICKÝ PLÁN

pro vymezení rozsahu věcného břemene k části pozemku

Vyhotovil:

GEOTAN s.r.o.

Zikmunda Wintra 8, 301 00 Plzeň

Číslo plánu: 2322-57/2013

Okres: Plzeň-město

Obec: Plzeň

Kat. území: Valcha

Mapový list: DKM

Kód způsobu určení výměr je určen podle § 77 odst. 2 vyhlášky č. 26/2007 Sb. v platném znění.

Dosavadním vlastníkům pozemků byla poskytnuta možnost seznámit se v terénu s průběhem navrhovaných nových hranic, které byly označeny předepsaným způsobem:

Náležitostmi a přesností odpovídá právním předpisům.



Geometrický plán ověřil úředně oprávněný zeměměřický inženýr:

Ing. Milan Spálenský

Dne 27.6.2013

Číslo

56/2013

Úředně oprávněný zeměměřický inženýr odpovídá za odbornou úroveň geometrického plánu, za dosažení předepsané přesnosti a za správnost a úplnost náležitostí podle právních předpisů.

Katastrální úřad, katastrální pracoviště souhlasí s očíslováním parcel.



Souhlas katastrálního úřadu, kat. pracoviště potvrdil:

Olga Jílková

Dne - 4 -07- 2013

Číslo

681/13

Jeden prvopis geometrického plánu a předepsané přílohy jsou uloženy u katastrálního úřadu, katastrálního pracoviště.