



PRÍLOHA 5. E-1

PROP MMP
Ing. Anna Kobernová
Škroupova 5
306 32 Plzeň

Statutární město Plzeň

Technický úřad

Odbor rozvoje a plánování Magistrátu města Plzně

Vaše značka: MMP/253319/13
ze dne: 5. 12. 2013

Naše značka: MMP/253319/13
Vyřizuje: Ing. Zbyněk Maštera
Telefon 37803 4039

Plzeň. 31. 3. 2014

M. město Plzeň Odbor příjmů z půdy, lesů a prodeje	Č. dop.
DOŠLO: 12. 4. 2014	Zprac.
Oj.: MMP/253319/13	Ukl. zn. 15. 4. 2014

Věc: Stanovisko TÚ k nakládání s majetkem města Plzně
- prodej části pozemku p.č. 508/1 v k.ú. Plzeň

Na základě Vašeho dopisu č.j. MMP/253319/13 ze dne 6. 12. 2013, který se týká žádosti o stanovisko k prodeji části pozemku p.č. 508/1 v k.ú. Bručná dle přiloženého GP, Vám zasíláme souhrnné stanovisko TÚ.

Souhlasíme s prodejem pozemku p.č. 508/4, který byl oddělen dle GP č. 1432-69/2013 z pozemku p.č. 508/1 vše v k.ú. Bručná. Část pozemku je užívána vlastníky pozemku p.č. 591/1 v k.ú. Bručná.

Předmětná část pozemku není dotčena jakoukoli stavbou nebo sítěmi, které by byly užívány dle zákona 183/2006 Sb. ve znění zákona č. 68/2007 Sb.

Za posledních 7 let nenevidujeme žádnou žádost, která by se týkala stavebního řízení na daném pozemku.

Toto stanovisko nahrazuje stanovisko vydané pod značkou MMP/252367/12 ze dne 20. 2. 2013.

Upozorňujeme, že toto stanovisko je platné po dobu dvou let od data vydání.

Ing. Vladimír Šimandl, CSc.
vedoucí ORP MMP

VÝKAZ DOSAVADNÍHO A NOVÉHO STAVU ÚDAJŮ KATASTRU NEMOVITOSTÍ

Dosavadní stav				Nový stav											
Označení pozemku parc. číslem	Výměra parcely		Druh pozemku Způsob využití	Označení pozemku parc. číslem	Výměra parcely		Druh pozemku Způsob využití	Typ stavby Způsob využití	Zpús. určení výměr	Porovnání se stavem evidence právních vztahů					
	ha	m ²			ha	m ²				Díl přechází z pozemku označeného v katastru nemovitostí	dřívější poz. evidenci	Číslo listu vlastnictví	Výměra dílu		Označení dílu
508/1	13	80	ostat. pl. zeleň	508/1 508/4	9 4	61 19	ostat. pl. zeleň ostat. pl. zeleň		2 2	508/1		1	4	19	
	13	80			13	80									

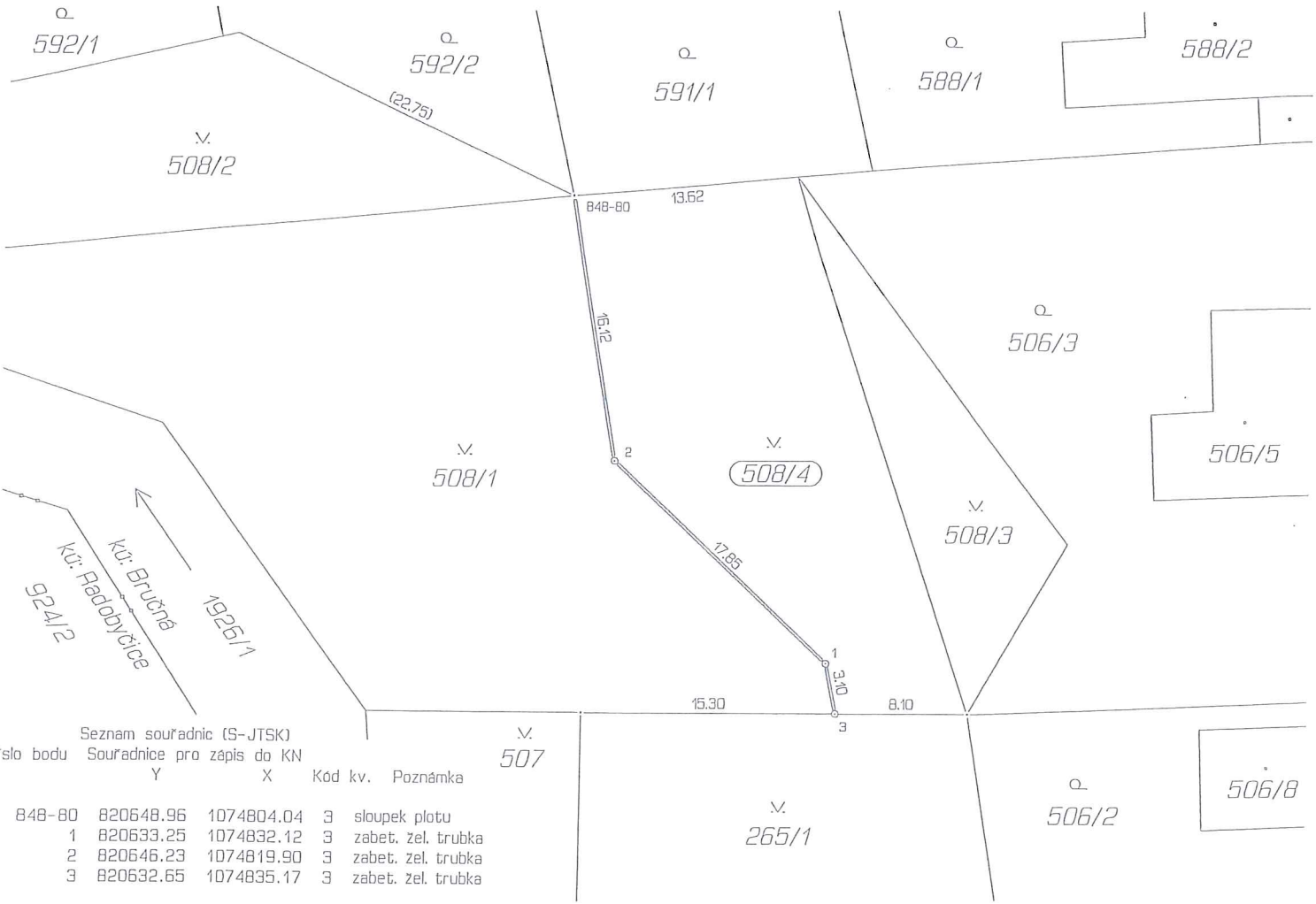

Dělit nebo scelovat pozemky lze jen na základě územního rozhodnutí, pokud podmínky pro ně nejsou stanoveny jiným rozhodnutím nebo opatřením.

<h2>GEOMETRICKÝ PLÁN</h2> <p>pro rozdělení pozemku</p>	Náležitostmi a přesností odpovídá právním předpisům.		Katastrální úřad, katastrální pracoviště souhlasí s očíslováním parcel.	
Vyhotovil: SVSsmP Klatovská 10-12 Plzeň	Geometrický plán ověřil úředně oprávněný zeměměřický inženýr: Ing. Jiří Forst		Souhlas katastrálního úřadu, katastrálního pracoviště potvrdil: PETR ŠLAJS	
Číslo plánu: 1432-69/2013	Dne 17.10.2013	Číslo 166/2013	Dne 22-10-2013	Číslo 4113/13
Okres: Plzeň-město	Úředně oprávněný zeměměřický inženýr odpovídá za odbornou úroveň geometrického plánu, za dosažení předepsané přesnosti a za správnost a úplnost náležitostí podle právních předpisů.		Jeden prvopis geometrického plánu a předepsané přílohy jsou uloženy u katastrálního úřadu, katastrálního pracoviště.	
Obec: Plzeň				
Katastrální území: Bručná				
Mapový list: DKM				
Kód způsobu určení výměr je určen podle §77 odst. 2 vyhlášky č. 26/2007 Sb.				
Dosavadním vlastníkům pozemků byla poskytnuta možnost seznámit se v terénu s průběhem navrhovaných nových hranic, které byly označeny předepsaným způsobem: zabet. žel. trubkami, sloupkem plotu				