

Magistrát města Plzeň
Odbor příjmů z pohledávek a prodeje
Oddělení prodeje majetku
K rukám pí. Marie Berkové
Škroupova 5
306 32 Plzeň

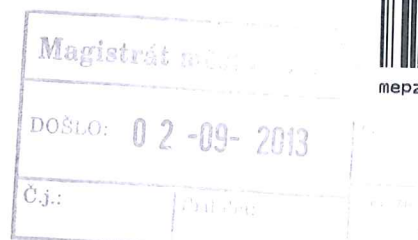

Magistrát města Plzeň.

Doruceno: 03.09.2013

C.j.: MHP/123/199/KB Berk.

listy:1

prilohy:3



mepzes13704823

27.8.13
A/10

V Plzni 29. 08. 2013

Věc: Žádost o odprodej části pozemku par. č. 667/8 a par. č. 698/23 v k.ú. Radčice u Plzně.

Žádám o prodej části pozemku par. č. 667/8 v k.ú. Radčice u Plzně, druh pozemku – ovocný sad, který je ve vlastnictví Statutárního města Plzně, dle přiloženého nákresu o výměře 32 m² a par. č. 698/23, druh pozemku – lesní pozemek o výměře 19 m², který je též ve vlastnictví Statutárního města Plzně.

Při vytýčení hranice mého pozemku par.č. 667/20 bylo zjištěno, že oplocení není ve shodě s hranicemi pozemku. Po dohodě na Úřadu městského obvodu Plzeň 7 – Radčice žádám o odprodej uvedených pozemků, tak aby byly narovnány majetkově právní vztahy se skutečným stavem.

Při vytyčování mého pozemku par. č. 667/20 (viz. přiložená kopie) byl omylem (měly být odděleny pouze pozemky na hranici se sousední parcelou 667/7 ve vlastnictví pí. Kaslové) vytvořen geometrický plán (viz. přiložená kopie) pro rozdělení pozemků včetně par. č. 667/8. Podle vytýčení hranice oplocení tak vznikly nové parcely a to, par. č. 667/30 o výměře 11 m² a par. č. 667/31 o výměře 21 m², tedy část par. č. 667/8 o výměře 32 m², kterou žádám k odkupu.

Tímto zároveň беру zpět moji původní žádost ze dne 19.06.2013, podanou Magistrátu města Plzně dne 27.06.2013, vedenou pod č.j. MMP/139027/13.

Děkuji za kladné vyřízení žádosti.

S pozdravem

Martin Lusk
Sokolovská 34
323 00 Plzeň
r.č. 7706152069
tel. 606 607 657

604 105 921

Přílohy: kopie vytyčovací náčrt
kopie geometrický plán
zakreslení pozemku

<h1>VYTYČOVACÍ NÁČRT</h1>		<p>Náležitostmi a přesností odpovídá právním předpisům.</p>			
<p>Číslo zakázky: 844-87/2013</p>					
<p>Okres: Plzeň-město</p>					
<p>Obec: Plzeň</p>					
<p>Kat. území: Radčice u Plzně</p>					
<p>Mapový list: DKM</p>					
<p>Vytyčené lomové body byly v terénu označeny předepsaným způsobem:</p>		<p>Vytyčovací náčrt ověřil úředně oprávněný zeměměřický inženýr:</p>			
<p>viz seznam souřadnic</p>		<p>Ing. Radim Dankovič</p>			
<p>Dne: 19.8.2013</p>		<p>Dne: 19.8.2013 Číslo: 298/2013</p>			

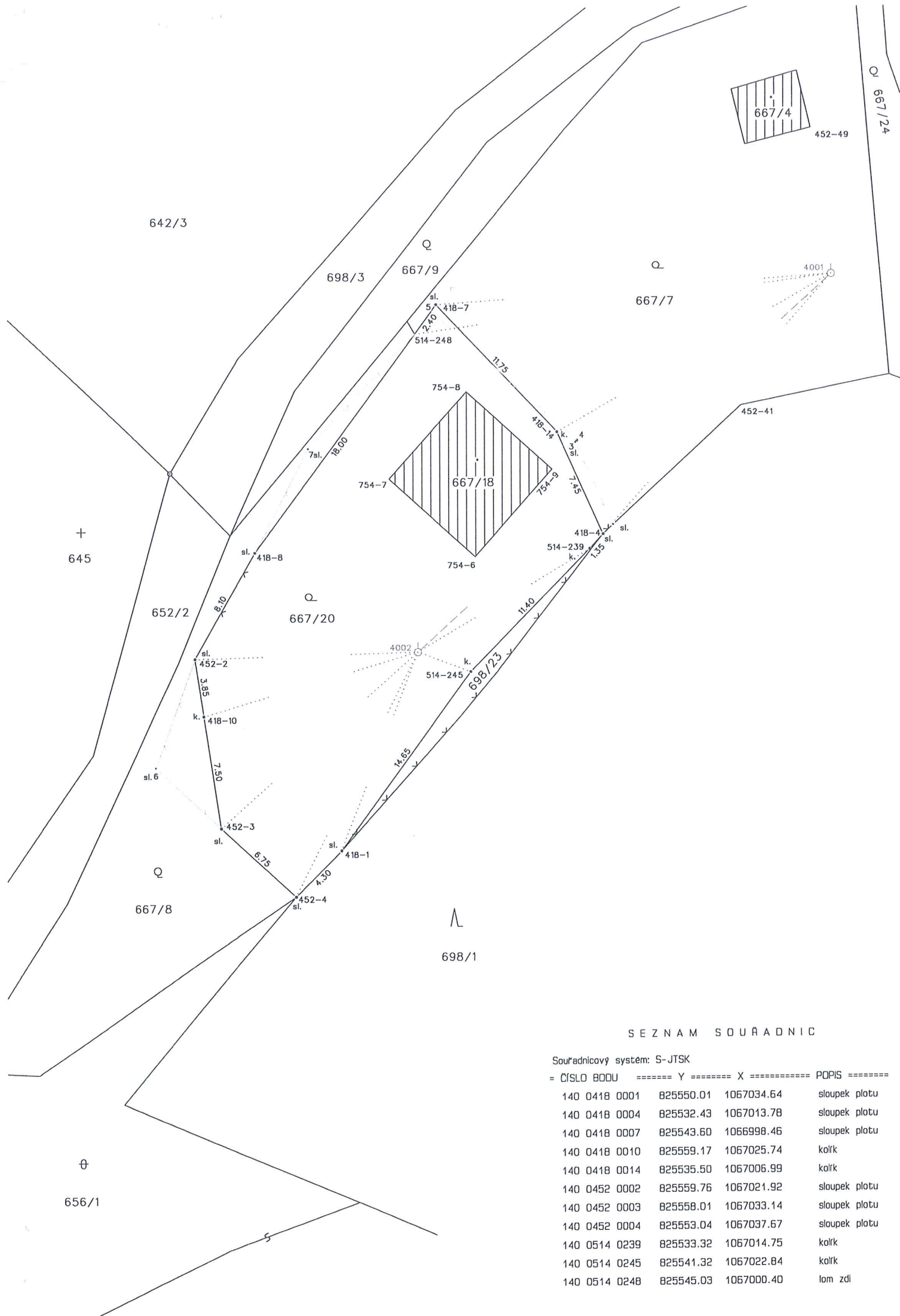

SEZNAM SOUŘADNIC

Souřadnicový systém: S-JTSK

=	ČÍSLO BODU	Y	X	POPIS
	140 0418 0001	825550.01	1067034.64	sloupek plotu
	140 0418 0004	825532.43	1067013.78	sloupek plotu
	140 0418 0007	825543.60	1066998.46	sloupek plotu
	140 0418 0010	825559.17	1067025.74	kolík
	140 0418 0014	825535.50	1067006.99	kolík
	140 0452 0002	825559.76	1067021.92	sloupek plotu
	140 0452 0003	825558.01	1067033.14	sloupek plotu
	140 0452 0004	825553.04	1067037.67	sloupek plotu
	140 0514 0239	825533.32	1067014.75	kolík
	140 0514 0245	825541.32	1067022.84	kolík
	140 0514 0248	825545.03	1067000.40	lom zdi

PROTOKOL O VYTYČENÍ HRANICE POZEMKU

Vyhotovil:

Ing. Radim Dankovič
Plzeňská geodetická kancelář
Radobyčická 10, 301 00 Plzeň
tel.: 377 329 725, 602 149 183

číslo zakázky: **844-87/2013**

Dne 29.7.2013 byly na žádost pana Martina Luska vytyčeny
bod č. 418-1 na vlastnické hranici mezi pozemky p. č. 698/1 a 667/20
bod č. 418-4 na vlastnické hranici mezi pozemky p. č. 667/20, 667/7, 698/23 a 698/1
bod č. 418-7 na vlastnické hranici mezi pozemky p. č. 667/7 a 667/20
bod č. 418-8 na vlastnické hranici mezi pozemky p. č. 667/8 a 667/20
bod č. 418-10 na vlastnické hranici mezi pozemky p. č. 667/8 a 667/20
bod č. 418-14 na vlastnické hranici mezi pozemky p. č. 667/7 a 667/20
bod č. 452-2 na vlastnické hranici mezi pozemky p. č. 667-8 a 667/20
bod č. 452-3 na vlastnické hranici mezi pozemky p. č. 667/8 a 667/20
bod č. 452-4 na vlastnické hranici mezi pozemky p. č. 667/8, 667/20, 656/1 a 698/1
bod č. 514-239 na vlastnické hranici mezi pozemky p. č. 698/23 a 667/20
bod č. 514-245 na vlastnické hranici mezi pozemky p. č. 698/23 a 667/20
bod č. 514-248 na vlastnické hranici mezi pozemky p. č. 667/8, 667/7 a 667/20

katastrální území: Radčice u Plzně obec: Plzeň okres: Plzeň-město

Vytyčení bylo provedeno na podkladě: Platné digitální katastrální mapy.

Popis vytyčovací práce: Souřadnice S – JTSK vytyčovaných bodů byly převzaty z platné digitální katastrální mapy a ověřeny zaměřením v terénu. V terénu byly body vytyčeny polárně přístrojem GEODIMETER 510N z pomocných měřických bodů č. 4001 a č. 4002.

Vytyčené body byly v terénu označeny: Viz seznam souřadnic

Vlastníci a oprávnění z dalších práv písemně pozvaní k seznámení s výsledkem vytyčení:

Jméno / název	Adresa	Pozemek p. č.	Údaj o účasti
Martin Lusk	Sokolovská 807/34 323 00 Plzeň	667/20	Ano
Statutární město Plzeň	Nám. Republiky 1/1 306 32 Plzeň	656/1 667/8 698/1 698/23	Ano
Ludmila Kastlová	Kralovická 1478/18 323 00 Plzeň	667/7	Ano

Údaje katastru nemovitostí mohou být zpřesněny podle výsledků vytyčení jen na podkladě geometrického plánu a souhlasného prohlášení o shodě vlastníků na průběhu hranic pozemků [§ 19a odst. 4 zákona č. 344/1992 Sb., o katastru nemovitostí České republiky (katastrální zákon), ve znění pozdějších předpisů].

Vlastníci a oprávnění z dalších práv mají k vytyčeným bodům tyto připomínky:

Přítomní vlastníci nemají k vytyčeným bodům žádné připomínky.

V Radčicích dne 29.7.2013

Vytyčovatel:

Ing. Radim Dankovič

Ověření odborné správnosti vytyčení:

Číslo ověření: 298 /2013

Datum: 19.8.2013

Náležitostmi a přesností odpovídá právním předpisům.

Ing. Radim Dankovič



SOUHLASNÉ PROHLÁŠENÍ O SHODĚ NA PRŮBĚHU HRANIC POZEMKŮ

Vlastníci nebo oprávnění z dalších práv k sousedícím pozemkům (dále jen „vlastníci“):

jméno, popřípadě jména, a příjmení fyzické osoby nebo název právnické osoby	adresa místa trvalého pobytu nebo adresa sídla	rodné číslo fyzické osoby nebo identifikační číslo právnické osoby	pozemek p.č.
Martin Lusk	Sokolovská 807/34 323 00 Plzeň	770615/12069	667/20 KN
Statutární město Plzeň	Nám. Republiky 1/1 306 32 Plzeň	0075370	656/1 KN 667/8 KN 698/1 KN 698/23 KN
Ludmila Kastlová	Kralovická 1478/18 323 00 Plzeň	346101/058	667/7 KN

prohlašují, že se shodli na průběhu hranice, popřípadě její části, mezi pozemky:

parcelní číslo	v katastrálním území	procházející po bodech číslo
667/20 KN a 667/8 KN	Radčice	452-4, 452-3, 418-10, 452-2, 418/8, 514-248
667/20 KN a 667/7 KN	Radčice	514-248, 418-7, 418-14, 418-4
667/20 KN a 698/1 KN	Radčice	418-4, 418-1, 452-4
667/20 KN a 698/23 KN	Radčice	418-4, 514-239, 514-245, 418-1
667/20 KN a 656/1 KN	Radčice	452-4

tak, jak byly tyto hranice dne 29. července 2013 v terénu označeny a zaměřeny firmou DANKOVIČ s.r.o.

Zjištěný průběh hranic, na kterém se vlastníci shodli, je vyznačen v dokumentaci o vytyčení v ZPMZ č. 844.

Na základě tohoto souhlasného prohlášení, jehož neoddělitelnou součástí bude geometrický plán pro průběh vytyčené nebo vlastníky upřesněné hranice pozemků, budou do katastru nemovitostí zapsána zpřesněná geometrická a polohová určení pozemků popřípadě i jim odpovídající zpřesněné výměry parcel.

Vlastníci sousedících pozemků prohlašují, že tyto hranice nebyly jimi měněny, nejsou sporné a je jejich vůlí, aby tak, jak byly zaměřeny, byly evidovány v katastru nemovitostí a nadále jimi respektovány.

V Radčicích 29. července 2013

Podpisy vlastníků:

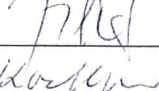
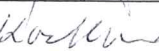
Vlastník	Podpis	Totožnost vlastníků byla zjištěna na základě *)
Martin Lusk		OP č. 109 452 339
Statutární město Plzeň p. ZDENĚK JILK - STAROSTA UMČ 7		SPČ. OPČ. 104 173 278
Ludmila Kastlová		OP č. 107 824 376

*) Vyplní úředně oprávněný zeměměřický inženýr, pokud níže potvrzuje, že na místě zjistil totožnost vlastníků.

Úředně oprávněný zeměměřický inženýr, který ověřuje příslušný geometrický plán, potvrzuje, že podle výše uvedených dokladů zjistil totožnost vlastníků pozemků, u kterých dochází ke zpřesnění geometrického a polohového určení.

Číslo ověření výsledku zeměměřické činnosti: /2013
Dne: 29.7.2013

Ing. Radim Dankovič

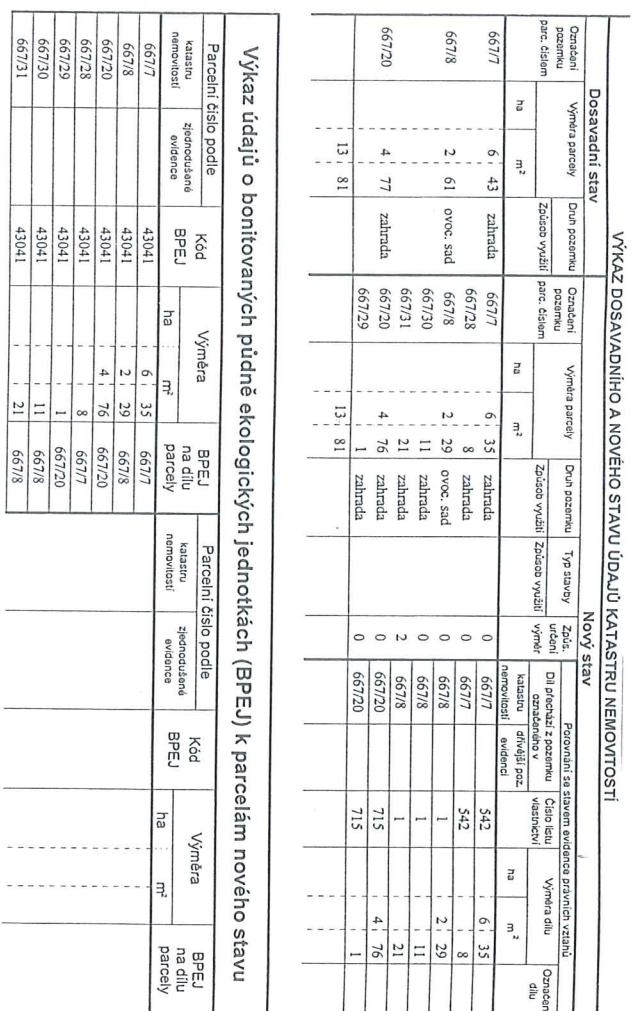

[illegible]

Magistrát města Plzeň
Odbor příjmů z pohledávek a prodeje
Oddělení prodeje majetku
Škroupova 5
Plzeň

Magistrat mesta Plzne.

Doruceno: 28.06.2013

C.j.:

listy:1

prilohy:1



mepzes13654045

Magistrát města Plzně ^⑥		Č. dop.
DOŠLO: 27-06-2013		Zprac. <i>Perk</i>
Č.j.: <i>mmp/139024/13</i>	Příloha: 1	Ukl. zn. <i>137.9/13</i> <i>Alb</i>

V Plzni 19. 06. 2013

Věc: Žádost o odprodej části pozemku par. č. 667/8 v k.ú. Radčice u Plzně.

Žádám o prodej části pozemku par. č. 667/8 v k.ú. Radčice u Plzně, druh pozemku – ovocný sad, který je ve vlastnictví Statutárního města Plzně, dle přiloženého nákresu o výměře cca 80 m².
Pozemek hodlám koupit za účelem rozšíření vlastního sousedního pozemku a stavby opěrné zdi.

Děkuji za kladné vyřízení žádosti.

S pozdravem

Martin Lusk
Sokolovská 34
323 00 Plzeň
r.č. 7706152069
tel. 606 607 657

