

Statutární město Plzeň
Odbor prodeje majetku
Magistrátu města Plzně
podatelna
Škroupova 7
306 32 Plzeň

Magistrát města Plzně Odbor příjmů z pohledávek a prodeje		Č. dop.
DOŠLO: 22-08-2012		Zprac. <i>Hurd.</i>
Č.j.: <i>141/D/180593/12</i>	Příloha: 1	Ukl. zn. <i>173/12</i>

Magistrát města Plzně Ekonomický úřad - ředitel úřadu		Č. dop.
DOŠLO: -9-08-2012		Zprac. <i>REB</i>
Č.j.: <i>141/P/180523/12</i>	Příloha:	Ukl. zn. <i>51.4</i>

V Plzni dne 6 srpna 2012

Žádost o prodej pozemků v majetku města Plzně

Na základě vlastnictví obchodního centra LUNA, Skupova 24, 301 00 Plzeň Vás žádám o prodej níže specifikovaných pozemků, které se nacházejí v přímém sousedství OC LUNA.

- pozemek č.parc. 8184 / 2 o výměře 2462 m², k.ú. Plzeň
- pozemek č.parc. 8184 / 9 o výměře 356 m², k.ú. Plzeň
- pozemek č.parc. 8184 / 21 o výměře 254 m², k.ú. Plzeň
- pozemek č.parc. 8184 / 8 o výměře 456 m², k.ú. Plzeň
- pozemek č.parc. 8153 / 64 o výměře k.ú. Plzeň - část
- pozemek č.parc. 8153 / 6 o výměře k.ú. Plzeň - část

- viz příloha

Tyto pozemky chci využívat pro obsluhu OC LUNA a naše klienty a zákazníky.

Žádám Vás o sdělení podmínek pro další jednání za účelem odkupu výše uvedeného pozemku.

Korespondenční adresa:
Roman Pilíšek
Gerská 34
323 00 Plzeň

S pozdravem

.....
Roman Pilíšek

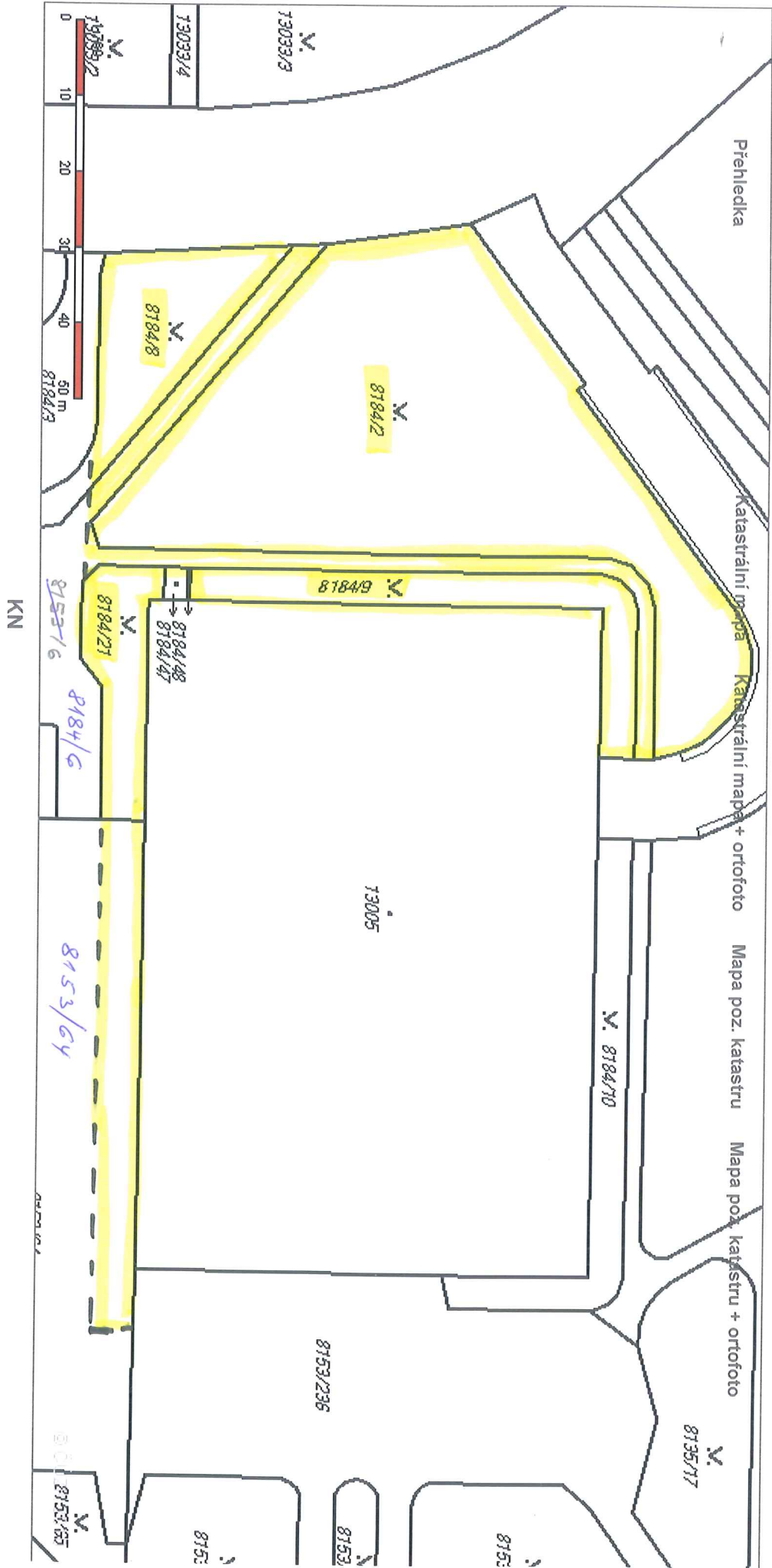

Obsah katastrální mapy a mapy pozemkového katastru se zobrazuje od měřítka 1:5000. Podrobnější informace k používání mapy, aktualizaci dat a jejího obsahu jsou uvedeny v nápovědě (PDF formát).

Statutární město Plzeň
Odbor prodeje majetku
Magistrátu města Plzně
podatelna
Škroupova 7
306 32 Plzeň

Magistrát města Plzně		Č. dop.
Odbor příjmů z pohledávek a prodeje		
DOŠLO: 15-03-2013		Zprac.
Č.j.: MHP/1253969/13	Příloha:	Ukl. zn.

Magistrát města Plzně		Č. dop.
Ekonomický úřad - ředitel úřadu		
DOŠLO: 15-03-2013		Zprac.
Č.j.: MHP/053967/13	Příloha:	Ukl. zn.

V Plzni dne 19 února 2013

Dodatek žádosti o prodej pozemků v majetku města Plzně

Na základě žádosti ze dne 6 srpna 2012 tímto upravuji specifikaci pozemků.

- pozemek č.parc. 8184 / 2 o výměře 2462 m2, k.ú. Plzeň
- pozemek č.parc. 8184 / 9 o výměře 356 m2, k.ú. Plzeň
- pozemek č.parc. 8184 / 8 o výměře 456 m2, k.ú. Plzeň
- pozemek č.parc. 8153 / 6 o výměře k.ú. Plzeň - část
- pozemek č.parc. 8184 / 21 o výměře k.ú. Plzeň - část
- viz příloha

Žádám Vás o sdělení podmínek pro další jednání za účelem odkupu výše uvedených pozemků.

Korespondenční adresa:
Roman Pilíšek
Gerská 34
323 00 Plzeň

S pozdravem



.....
Roman Pilíšek

Příloha č.1

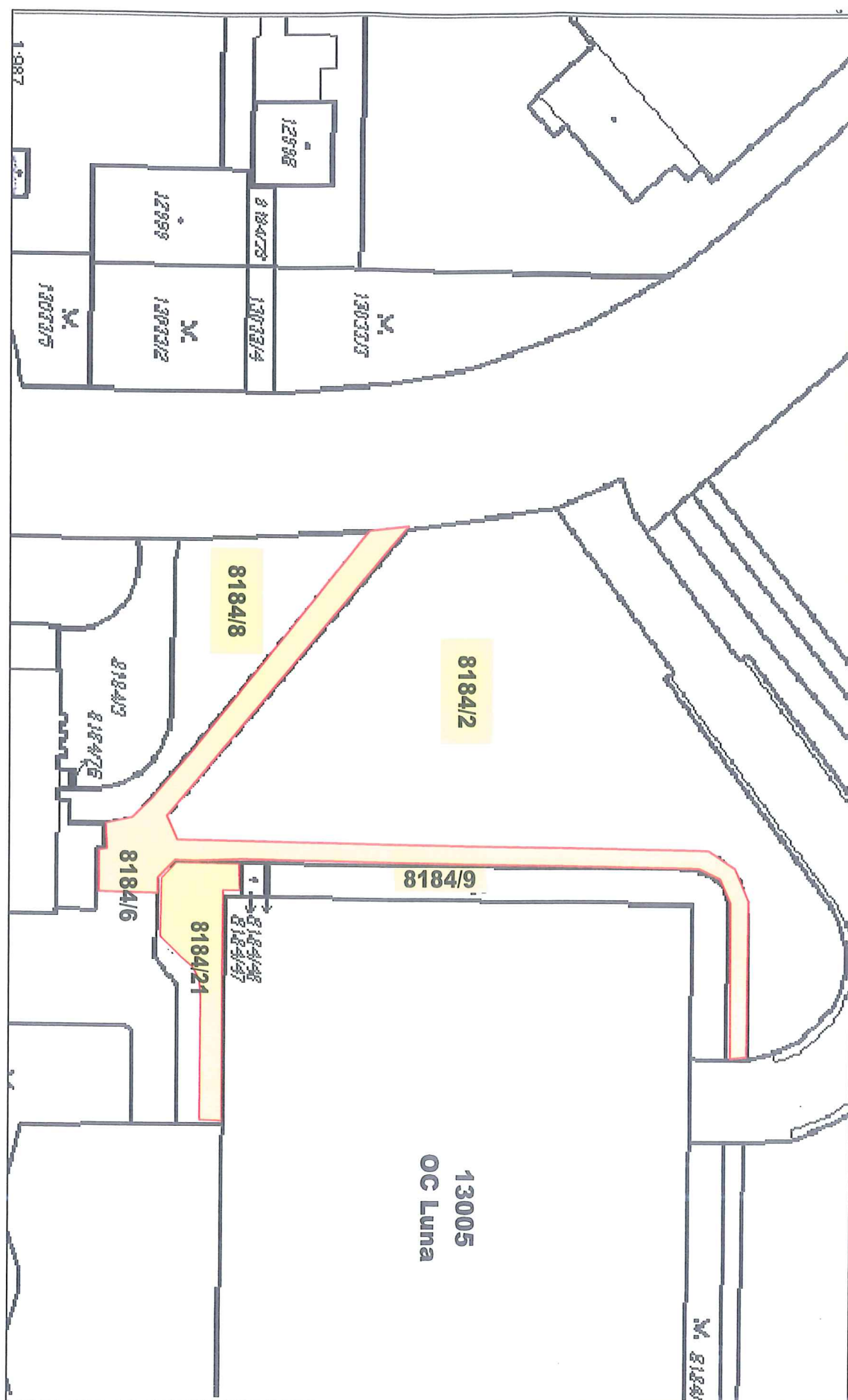

Statutární město Plzeň
Odbor prodeje majetku
Magistrátu města Plzně
podatelna
Škroupova 7
306 32 Plzeň

Magistrát města Plzně		Č. dop.
Odbor příjmů z pohledávek a prodeje		
DOŠLO: - 6 - 11 - 2013		
Č.j.:	Příloha:	Ukl. zn.
HHP/231249/13		5742/10

Magistrát města Plzně		Č. dop.
Ekonomický úřad - ředitel úřadu		
DOŠLO: - 6 - 11 - 2013		
Č.j.:	Příloha:	Ukl. zn.
HHP/231249/13		5742/10

V Plzni dne 30. října 2013

Doplnění žádosti o prodeji pozemků, způsob využití

- rozšíření aktivit v souvislosti s provozem OC Luna a revitalizací jeho okolí
- na požadovaných pozemcích se předpokládá zřízení ploch pro parkování a úprava stávající zeleně
- v budoucnu je možno uvažovat o výstavbě parkovacího domu pro zákazníky OC Luna a veřejnost

S pozdravem



.....
Roman Pilíšek

Korespondenční adresa:
Roman Pilíšek
Gerská 34
323 00 Plzeň