

# VÝKAZ DOSAVADNÍHO A NOVÉHO STAVU ÚDAJŮ KATASTRU NEMOVITOSTÍ

Dosavadní stav			Nový stav										
Označení pozemku parc. číslem	Výměra parcely m <sup>2</sup>	Druh pozemku	Označení pozemku parc. číslem	Výměra parcely m <sup>2</sup>	Druh pozemku	Typ stavby	Způsob určení výměr	Porovnání se stavem evidence právních vztahů					
		Způsob využití			Způsob využití			Způsob využití	Díl přechází z pozemku označeného		Číslo listu vlastnictví	Výměra dílu m <sup>2</sup>	Označení dílu
								v katastru nemovitostí	v dřívější poz. evidenci				
1227/22	45117	ostat. pl. sport. a rekr.	1227/22	45088	ostat. pl. sport. a rekr.		0						
			st. 3059	29	zast. pl. bez čp/če jiná stavba		2	1227/22		1		29	
	45117			45117									

1227/22

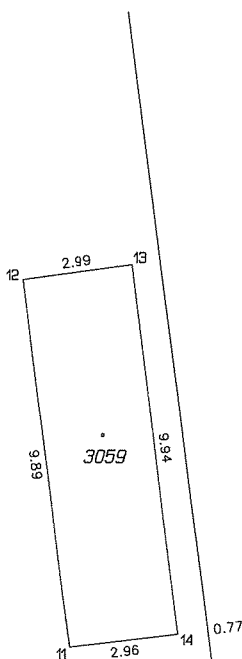

1227/75

1227/76

Seznam souřadnic (S-JTSK)  
Číslo bodu Souřadnice pro zápis do KN  
Y X Kód kv.

k.ú. Valcha (722472)

11	824469.33	1072938.65	3
12	824470.62	1072928.86	3
13	824467.66	1072928.45	3
14	824466.39	1072938.31	3

## GEOMETRICKÝ PLÁN pro vyznačení budovy

Geometrický plán ověřil úředně oprávněný zeměměřický inženýr:

Stejnopis ověřil úředně oprávněný zeměměřický inženýr:

Jméno, příjmení **Ing. Daniel Eberle**  
Číslo položky seznamu úředně oprávněných zeměměřických inženýrů: **2118 / 2001**

Jméno, příjmení **Ing. Daniel Eberle**  
Číslo položky seznamu úředně oprávněných zeměměřických inženýrů: **2118 / 2001**

Dne **30.7.2014** Číslo **760 / 2014**

Dne **12.8.2014** Číslo **105 / 2014**

Náležitosti a přesnosti odpovídá právním předpisům.

Vyhotovitel: **Ing. Daniel Eberle**  
Hroznová 14, 301 00 Plzeň

Katastrální úřad souhlasí s očíslováním parcel.

Ověření stejnopisu geometrického plánu v listinné podobě.

Číslo plánu: **2423 - 20 / 2014**

Okres: **Plzeň - město**

Obec: **Plzeň**

Kat. území: **Valcha**

Mapový list: **Plzeň 9-6/13**

Dosavadním vlastnickým pozemkům byla poskytnuta možnost seznámit se v terénu s průběhem navrhovaných nových hranic, které byly označeny předepsaným způsobem:

**rohů budovy**

Katastrální úřad pro Plzeňský kraj  
KP Plzeň-město  
Radomír Krejčí  
PGP-683/2014-405  
2014.08.04 10:23:33 CEST

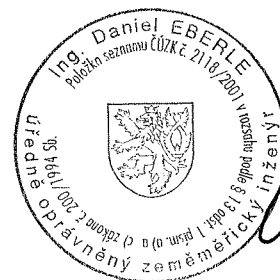

**VÝPIS Z KATASTRU NEMOVITOSTÍ**

prokazující stav evidovaný k datu 10.10.2014 09:55:02

Vyhотовeno bezúplatně dálkovým přístupem pro účel: Správa majetku, č.j.: kontrola pro Město Plzeň

Okres: CZ0323 Plzeň-město

Obec: 554791 Plzeň

Kat.území: 722472 Valcha

List vlastnictví: 1

V kat. území jsou pozemky vedeny ve dvou číselných řadách (St. = stavební parcela)

A Vlastník, jiný oprávněný	Identifikátor	Podíl
Vlastnické právo statutární město Plzeň, náměstí Republiky 1/1, Vnitřní Město, 30100 Plzeň	00075370	

**ČÁSTEČNÝ VÝPIS****B Nemovitosti**

## Pozemky

Parcela	Výměra [m2]	Druh pozemku	Způsob využití	Způsob ochrany
St. 3059		29 zastavěná plocha a nádvoří		
Součástí je stavba: bez čp/če, jiná st.				
Stavba stojí na pozemku p.č.: St. 3059				
1227/22	45088	ostatní plocha	sportoviště a rekreační plocha	

B1 Jiná práva - Bez zápisu

C Omezení vlastnického práva - Bez zápisu

D Jiné zápisy - Bez zápisu

Plomby a upozornění - Bez zápisu

E Nabývací tituly a jiné podklady zápisu

## Listina

- o Kupní smlouva V11 1385/1996 ze dne 13.6.1996. Právní účinky vkladu ke dni 28.6.1996.  
- na p.č. 2467,2468,2469,2470,2471,2472,2473,2474,2475,  
1227/3,1227/4,1227/5,1227/7,1227/14,1227/15,1227/16,1227/17,  
1227/18,1227/19,1227/20,1227/21,1227/22.

POLVZ:158/1996

Z-1100158/1996-405

Pro: statutární město Plzeň, náměstí Republiky 1/1, Vnitřní Město,  
30100 Plzeň

RČ/IČO: 00075370

- o Smlouva kupní ze dne 02.07.2009. Právní účinky vkladu práva ke dni 07.07.2009.

V-6063/2009-405

Pro: statutární město Plzeň, náměstí Republiky 1/1, Vnitřní Město,  
30100 Plzeň

RČ/IČO: 00075370

F Vztah bonitovaných půdně ekologických jednotek (BPEJ) k parcelám - Bez zápisu

Nemovitosti jsou v územním obvodu, ve kterém vykonává státní správu katastru nemovitostí ČR: Katastrální úřad pro Plzeňský kraj, Katastrální pracoviště Plzeň-město, kód: 405.

Vyhotoval:

Vyhotoveno: 10.10.2014 10:07:10

Český úřad zeměměřický a katastrální - SCD