

## VÝKAZ DOSAVADNÍHO A NOVÉHO STAVU ÚDAJŮ KATASTRU NEMOVITOSTÍ

Dosavadní stav			Nový stav									
Označení pozemku parc. číslem	Výměra parcely ha m. 2	Druh pozemku Způsob využití	Označení pozemku parc. číslem	Výměra parcely ha m. 2	Druh pozemku Způsob využití	Typ stavby Způsob využití	Způsob určení výměr	Porovnání se stavem evidence právních vztahů				
								Díl přechází z pozemku označeného v		Číslo listu vlastnictví	Výměra dílu ha m. 2	Označení dílu
								katastru nemovitosti	dřívější poz. evidenci			
2429/54								2429/54		1856		
2429/57								2429/57		1856		
2429/59								2429/59		1		
2429/64								2429/64		2082		
2429/88								2429/88		2149		
2429/121								2429/121		1856		
2429/153								2429/153		1856		

Duh věcného břemene: právo umístění, provozování a právo vstupu a vjezdu za účelem pravidelné revize, údržby, obnovy a odstraňování poruch, havárií a plnění dalších povinností, které s provozováním souvisejí

Oprávněný: statutární město Plzeň

Seznam souřadnic (S-JTSK):  
Souřadnice pro zápis do KN

Číslo bodu	Y	X	kk
022140153	826800.99	1073300.92	3
022230019	826795.86	1073323.99	3
022730001	826945.14	1073357.71	3
022730156	826958.62	1073358.49	3
022730172	826794.83	1073295.44	3
022730190	826959.26	1073350.80	3
023150014	826958.01	1073350.57	3
023180003	826960.74	1073350.45	3
023180004	826957.97	1073349.95	3
023180005	826957.86	1073350.54	3
023180007	826958.09	1073350.73	3
023180008	826960.68	1073351.05	3
023180011	826962.29	1073350.46	3
023180012	826959.29	1073350.19	3
023180013	826962.26	1073351.06	3
023180024	826958.60	1073358.82	3
023180025	826955.81	1073358.69	3
023180026	826945.97	1073358.27	3
023180027	826945.12	1073358.01	3
023180028	826811.28	1073296.65	3
023180029	826811.30	1073296.06	3
023180030	826805.00	1073295.87	3
023180031	826800.33	1073295.62	3

Seznam souřadnic (S-JTSK):  
Souřadnice pro zápis do KN

Číslo bodu	Y	X	kk
023180032	826795.39	1073294.95	3
023180035	826801.01	1073301.10	3
023180036	826799.12	1073302.50	3
023180037	826797.55	1073306.28	3
023180038	826796.29	1073310.12	3
023180039	826795.90	1073309.92	3
023180040	826795.68	1073310.49	3
023180041	826796.07	1073310.68	3
023180042	826795.20	1073312.57	3
023180043	826793.92	1073316.14	3
023180044	826793.25	1073318.66	3
023180045	826793.61	1073321.78	3
023180046	826795.71	1073324.43	3
023180047	826795.93	1073323.75	3
023180048	826794.19	1073321.54	3
023180049	826793.85	1073318.70	3
023180050	826794.50	1073316.32	3
023180051	826795.76	1073312.79	3
023180052	826796.75	1073310.65	3
023180053	826798.11	1073306.48	3
023180054	826799.62	1073302.88	3
023180055	826801.67	1073301.36	3
023180056	826801.56	1073300.84	3

Seznam souřadnic (S-JTSK):  
Souřadnice pro zápis do KN

Číslo bodu	Y	X	kk
023180057	826791.68	1073307.84	3
023180058	826791.42	1073307.72	3
023180059	826789.96	1073310.24	3
023180060	826788.95	1073312.32	3
023180061	826787.04	1073314.22	3
023180062	826785.55	1073314.44	3
023180063	826785.64	1073315.03	3
023180064	826787.32	1073314.78	3
023180065	826789.45	1073312.68	3
023180066	826790.50	1073310.52	3
023180067	826791.51	1073308.77	3
024050011	826964.61	1073350.34	3
024050012	826963.01	1073350.29	3
024050013	826963.01	1073350.47	3
024050014	826962.99	1073351.07	3
024050015	826962.98	1073351.22	3
024050016	826964.58	1073351.27	3
024160001	826781.88	1073294.59	3
024160002	826782.25	1073295.06	3
024160003	826782.95	1073294.49	3
024160004	826782.57	1073294.05	3

GEOMETRICKÝ PLÁN  
pro

vymezení rozsahu věcného břemene k části pozemku

Vyhotovitel:  
GEOTAN s.r.o.  
Zikmunda Wintra 8,  
301 00 Plzeň

Číslo plánu: 2416-51/2014

Okres: Plzeň-město

Obec: Plzeň

Kat. území: Valcha

Mapový list: DKM

Dosavadním vlastníkům pozemků byla poskytnuta možnost seznámit se v terénu s průběhem navrhovaných nových hranic, které byly označeny předepsaným způsobem: —

Geometrický plán ověřil úředně oprávněný zeměměřický inženýr

Jméno, příjmení: Ing. Milan Spálenský

Číslo položky seznamu úředně oprávněných zeměměřických inženýrů 730/95

Dne: 9.6.2014 Číslo: 52/2014

Náležitostmi a přesností odpovídá právním předpisům.

Katastrální úřad souhlasí s očíslováním parcel.



2 5 -06- 2014

Petra Pacholíčková

Stejnopis ověřil úředně oprávněný zeměměřický inženýr:

Jméno, příjmení:

Číslo položky seznamu úředně oprávněných zeměměřických inženýrů

Dne: Číslo:

Tento stejnopis odpovídá geometrickému plánu v elektronické podobě uloženému v dokumentaci katastrálního úřadu.

Ověření stejnopisu geometrického plánu v listinné podobě.



S  
↑

1

2

GP 2416-51/2014  
k.ú. Valcha



Det. A

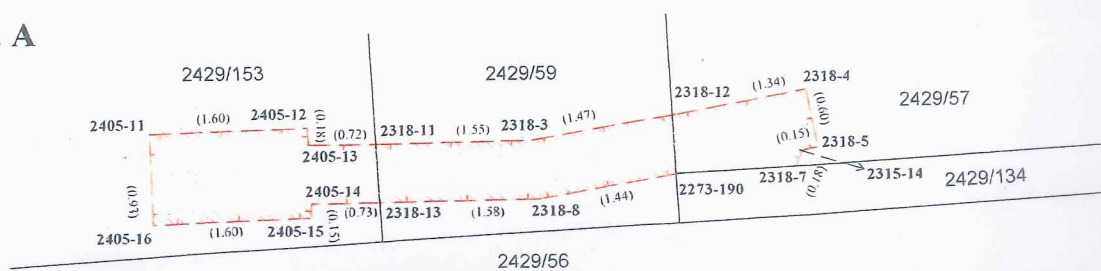



2

1

k.ú. Valcha

