

[illegible]

Výkaz údajů o bonitovaných půdně ekologických jednotkách (BPEJ) k parcelám nového stavu

Parcelní číslo podle		Kód BPEJ	Výměra		BPEJ na dílu parcely	Parcelní číslo podle		Kód BPEJ	Výměra		BPEJ na dílu parcely
katastru nemovitostí	zjednodušené evidence		ha	m²		katastru nemovitostí	zjednodušené evidence		ha	m²	
503/5		42213		7,18							
503/8		42213		65							

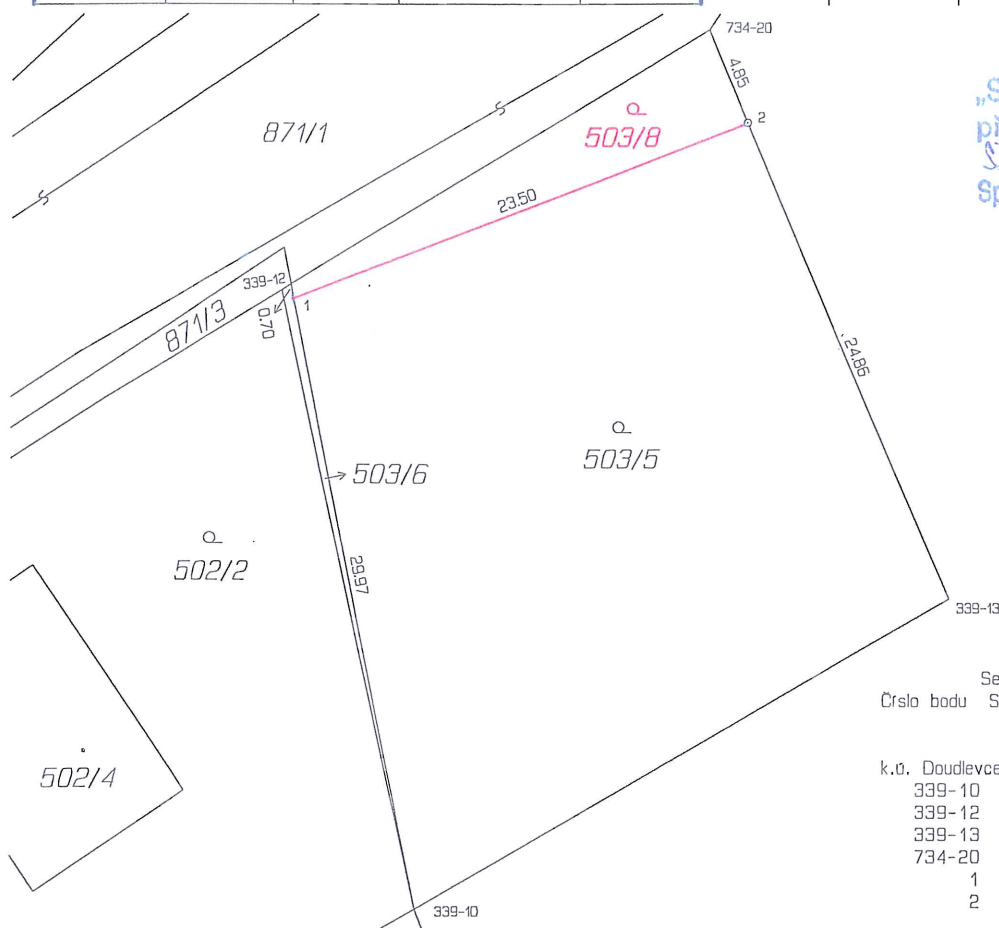

„S dělením souhlasím,
přílohou je sdělení a souhlas
SZMM/2491831/14/205
Sp.zn. _____ ze dne: 28.11.2014

Q
503/1

Magistrát města Pízně
odbor (4)
stavebně správní

Seznam souřadnic (S-JTSK)				
Číslo bodu	Souřadnice pro zápis do KN		Kód kv.	Poznámka
	Y	X		

k.u.	Doudlevice (722464)			
339-10	822664.24	1073210.56	3	sloupek plotu
339-12	822670.45	1073180.57	3	barva na plotu
339-13	822638.34	1073195.67	3	kolík
734-20	822650.17	1073168.42	3	kolík
1	822670.31	1073181.24	3	barva na plotu
2	822648.25	1073172.85	3	zabet. žel. trubka

GEOMETRICKÝ PLÁN pro rozdělení pozemku		Geometrický plán ověřil úředně oprávněný zeměměřický inženýr:		Stejnopis ověřil úředně oprávněný zeměměřický inženýr:	
		Jméno, příjmení: Ing. Jiří Foršť		Jméno, příjmení: <i>ing. Jiří Foršť</i>	
		Číslo položky seznamu úředně oprávněných zeměměřických inženýrů: 1457/1995		Číslo položky seznamu úředně oprávněných zeměměřických inženýrů: <i>1457/1995</i>	
		Dne: 18. září 2014 Číslo: 159/2014		Dne: <i>19.9.2014</i> Číslo: <i>163/2014</i>	
		Náležitostmi a přesností odpovídá právním předpisům.		Tento stejnopis odpovídá geometrickému plánu v elektronické podobě uloženému v dokumentaci katastrálního úřadu.	
Vyhotovitel: SVSmp Klatovská 10, 12 Plzeň		Katastrální úřad souhlasí s očíslováním parcel.		Ověření stejnopisu geometrického plánu v listinné podobě.	
Číslo plánu: 1073-54/2014		Katastrální úřad pro Plzeňský kraj KP Plzeň-město Radomír Krejčí PGP-838/2014-405 2014.09.19 10:16:00 CEST		 <i>ing. Foršť</i>	
Okres: Plzeň-město					
Obec: Plzeň					
Kat. území: Doudlevice					
Mapový list: DKM Plzeň 9-6/42					
Dosavadním vlastníkům pozemků byla poskytnuta možnost seznámit se v terénu s průběhem navrhovaných nových hranic, které byly označeny předepsaným způsobem: zabet. žel. trúbkou, barvou					