

# VÝKAZ DOSAVADNÍHO A NOVÉHO STAVU ÚDAJŮ KATASTRU NEMOVITOSTÍ

Dosavadní stav					Nový stav												
Označení pozemku parc. číslem	Výměra parcely		Druh pozemku	Označení pozemku parc. číslem	Výměra parcely		Druh pozemku	Typ stavby	Zpús. určení výměr	Porovnání se stavem evidence právních vztahů							
	ha	m <sup>2</sup>	Způsob využití		ha	m <sup>2</sup>	Způsob využití	Způsob využití		Díl přechází z pozemku označeného v		Číslo listu vlastnictví	Výměra dílu		Označení dílu		
										katastru nemovitostí	dřívější poz. evidenci		ha	m <sup>2</sup>			
2003/3		1 42	ostat. pl. jiná plocha	2003/3		1 41	ostat. pl. jiná plocha		2	2003/3		1		1	41		
				2003/116		1	ostat. pl. jiná plocha		2	2003/3		1			1		
		1 42				1 42											

## Seznam souřadnic (S-JTSK):

Souřadnice pro zápis do KN

Číslo bodu	Y	X	kk	Poznámka
59-104	819410.25	1068882.34	3	roh budovy zděné
59-105	819413.99	1068878.62	3	roh budovy zděné
5	819410.89	1068881.71	3	barva na zdi
6	819411.41	1068882.24	3	trubka zab.žel.
7	819410.78	1068882.87	3	trubka zab.žel.

„S dělením souhlasíme,  
přílohou je sdělení a souhlas  
(2 MMP) 175 857/14/SJR  
Sp.zn. .... ze dne : 28. 8. 2014

Magistrát města Plzně  
odbor  
stavebně právní  
(4)  
*[Signature]*

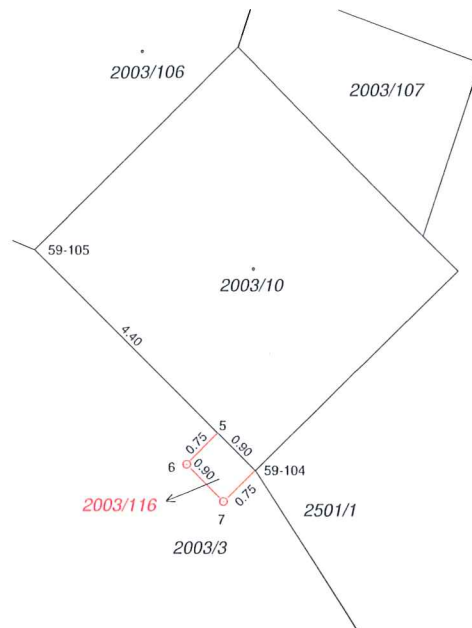

## GEOMETRICKÝ PLÁN

pro  
rozdělení pozemku

Geometrický plán ověřil úředně oprávněný zeměměřický inženýr

Stejnopis ověřil úředně oprávněný zeměměřický inženýr:

Jméno, příjmení: Ing. Edita Korecká  
Číslo položky seznamu úředně oprávněných zeměměřických inženýrů 2376/07  
Dne: 10.7.2014 Číslo: 94/2014  
Náležitosti a přesnosti odpovídá právním předpisům.

Jméno, příjmení: Ing. Edita Korecká  
Číslo položky seznamu úředně oprávněných zeměměřických inženýrů  
Dne: 14-07-2014 Číslo: 103/2014  
Tento stejnopis odpovídá geometrickému plánu v elektronické podobě uloženému v dokumentaci katastrálního úřadu.

Vyhotovitel: SAG Elektrovod, a.s.  
provozovna Plzeň  
Guldenerova 2  
Plzeň 326 00

Katastrální úřad souhlasí s očíslováním parcel.

Ověření stejnopisu geometrického plánu v listinné podobě.

Číslo plánu: 1806-1129/2014  
Okres: Plzeň-město  
Obec: Plzeň  
Kat. území: Doubravka  
Mapový list: Plzeň 7-4/13

Katastrální úřad pro Plzeňský kraj  
KP Plzeň-město  
Radomír Krejčí  
PGP-627/2014-405  
2014.07.11 10:49:06 CEST



Dosavadním vlastníkům pozemků byla poskytnuta možnost seznámit se v terénu s průběhem navrhovaných nových hranic, které byly označeny předepsaným způsobem:

viz.poznámka v seznamu souřadnic