



V Hájku

V Hájku

V Mokřínách

Červenohrádecká

Pěší

Bezinková

Pěší

Zvonková

Na Lákách

Křestová

Pod Hospodou

K Fořtově

Stinná

Stinná

Křestová

Podkladová data (c) ČÚZK
1:1000

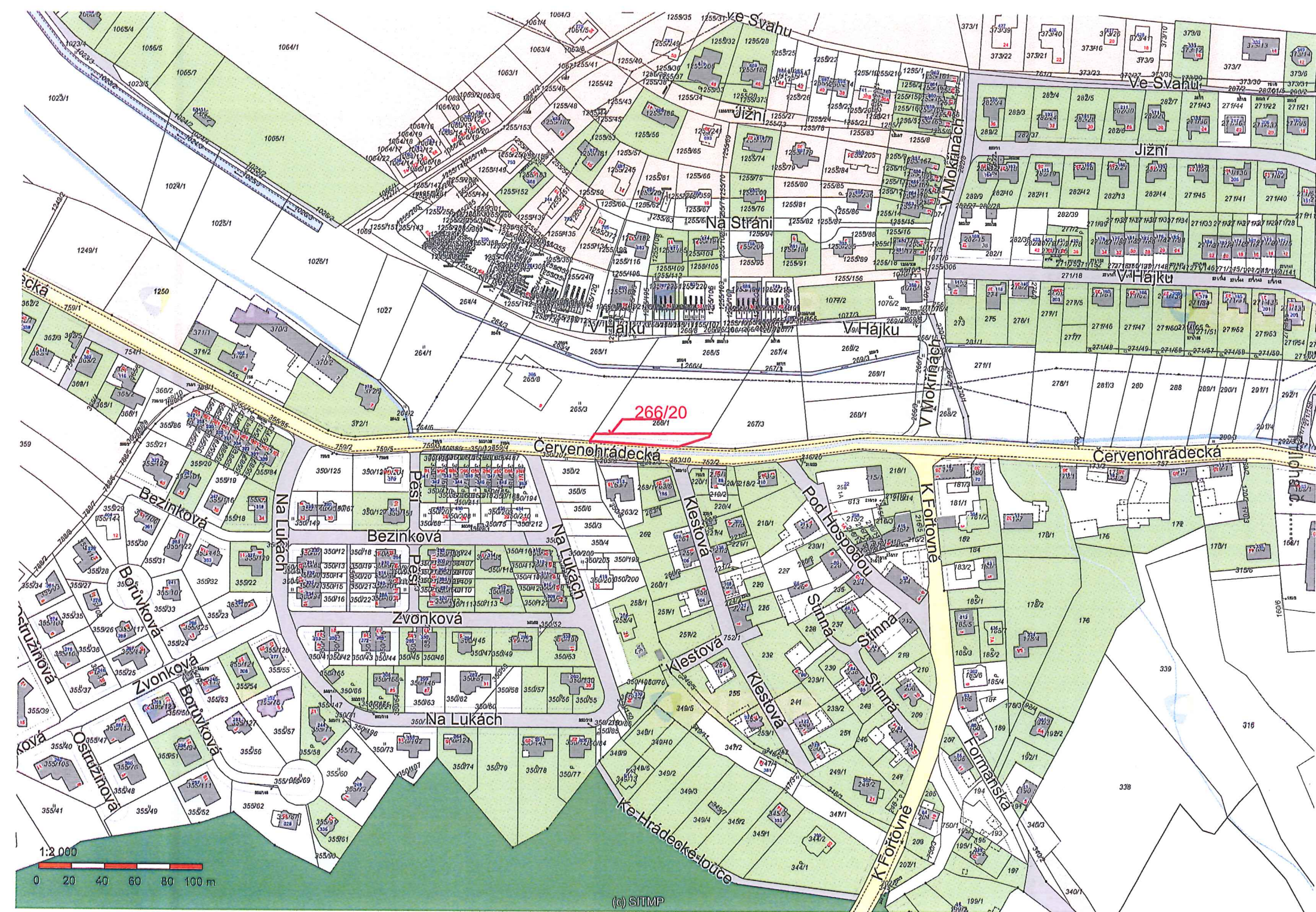

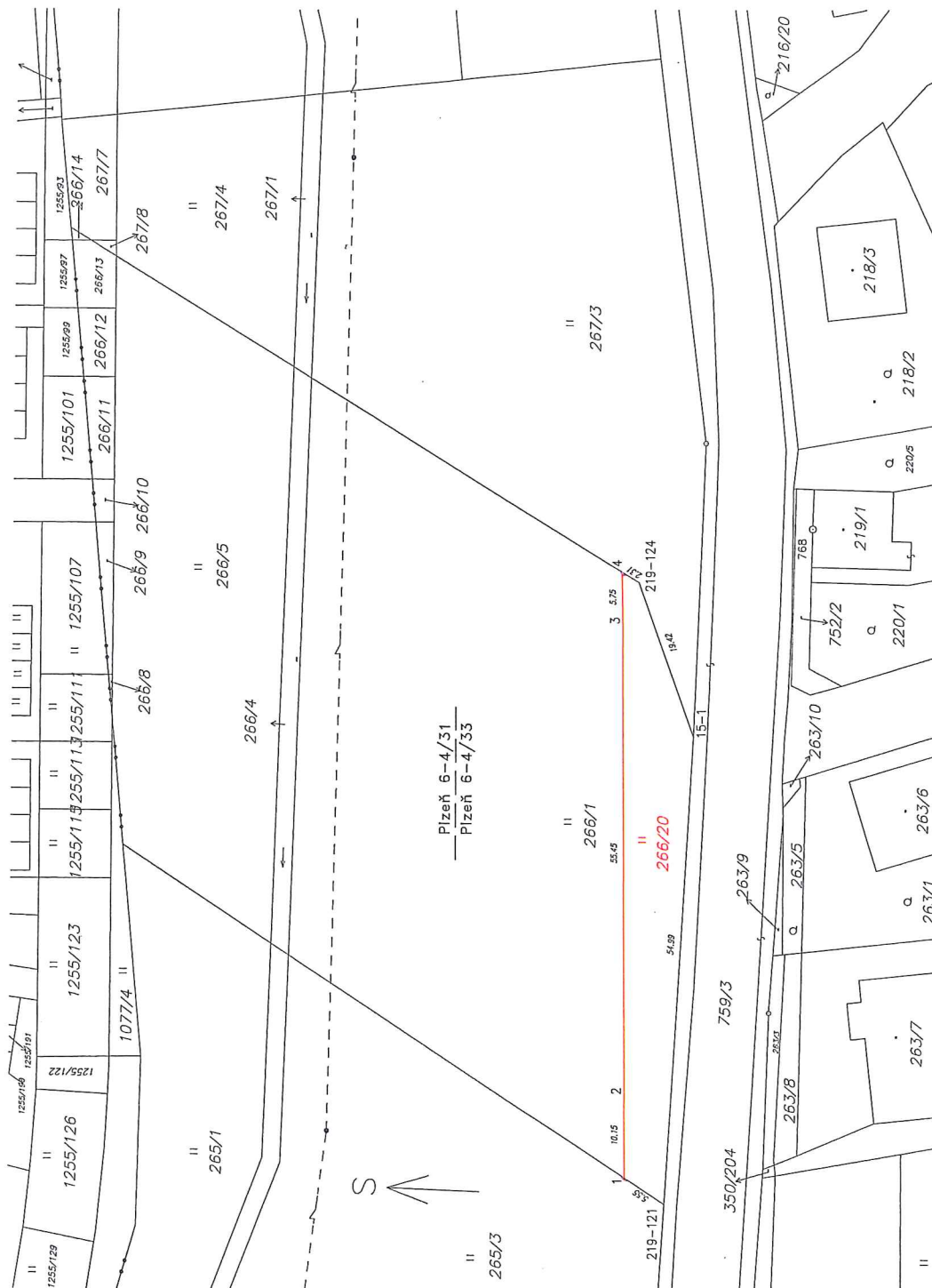

VÝKAZ DOSAVADNÍHO A NOVÉHO STAVU ÚDAJŮ KATASTRU NEMOVITOSTÍ															
Dosavadní stav					Nový stav										
Označení pozemku parc. číslem	Výměra parcely		Druh pozemku Způsob využití	Označení pozemku parc. číslem	Výměra parcely		Druh pozemku Způsob využití	Typ stavby Způsob využití	Způsob určení výměry	Porovnání se stavem evidence právních vztahů					
										Díl přechází z pozemku označeného v		Číslo listu vlastnictví	Výměra dílu		Označení dílu
	ha	m ²			ha	m ²				katastru nemovitostí	dřívejší poz. evidenci		ha	m ²	
266/1	31	26	travní p.	266/1	26	87	travní p.		2	266/1	1037	26	87		
				266/20	4	39	travní p.		2	266/1	1037	4	39		
	31	26			31	26									

Výkaz údajů o bonitovaných půdně ekologických jednotkách (BPEJ) k parcelám nového stavu											
Parcelní číslo podle		Kód BPEJ	Výměra		BPEJ na dílu parcely	Parcelní číslo podle		Kód BPEJ	Výměra		BPEJ na dílu parcely
katastru nemovitostí	zjednodušené evidence		ha	m²		katastru nemovitostí	zjednodušené evidence		ha	m²	
266/1		46401	26	87							
266/20		46401	4	39							

Seznam souřadnic (S-JTSK)

Číslo bodu	Souřadnice pro zápis do KN			Souřadnice určené měřením		
	Y	X	kód kv.	Y	X	Poznámka
15-1	817031.60	1069527.97	3			Dřevěný kolík
219-121	817086.48	1069524.75	3			Sloupek plotu
219-124	817013.32	1069521.55	3			Dřevěný kolík
1	817083.40	1069520.09	3			Barva na plotě
2	817073.27	1069520.03	3			Dřevěný kolík
3	817017.88	1069519.68	3			Dřevěný kolík
4	817012.10	1069519.57	3			Dřevěný kolík

Poznámka: Dočasná stabilizace dřevěný kolík dle § 91 odst. 6 Vyhlášky 357/2013 Sb. v platném znění.

GEOMETRICKÝ PLÁN pro rozdělení pozemku		Geometrický plán ověřil úředně oprávněný zeměměřický inženýr:	Stojopis ověřil úředně oprávněný zeměměřický inženýr:
Jméno, příjmení: Ing. Lubor Pekarský		Jméno, příjmení: Ing. Lubor Pekarský	Jméno, příjmení: Ing. Lubor Pekarský
Číslo položky seznamu úředně oprávněných zeměměřických inženýrů: 79/1995		Číslo položky seznamu úředně oprávněných zeměměřických inženýrů: 79/1995	Číslo položky seznamu úředně oprávněných zeměměřických inženýrů: 79/1995
Dne: 21.7.2015		Dne: 21.7.2015	Dne: 21.7.2015
Náležitosti a přesnosti odpovídá právním předpisům.		Tento stojopis odpovídá geometrickému plánu v elektronické podobě uloženému v dokumentaci katastrálního úřadu.	
Vyhotovitel: Ing. Lubor Pekarský Katastrální úřad pro Plzeňský kraj Katastrální úřad pro Plzeňský kraj Katastrální úřad pro Plzeňský kraj		Katastrální úřad souhlasí s očištnutím parcel.	
Číslo plánu: 879-63/2015		Katastrální úřad souhlasí s očištnutím parcel.	
Okres: Plzeň-město		Katastrální úřad souhlasí s očištnutím parcel.	
Obec: Plzeň		Katastrální úřad souhlasí s očištnutím parcel.	
Kat. území: Červený Hrádek u Plzně		Katastrální úřad souhlasí s očištnutím parcel.	
Mapový list: Plzeň 6-4/33		Katastrální úřad souhlasí s očištnutím parcel.	
Dosavadním vlastníkům pozemků byla poskytnuta možnost seznámit se v ležetě s průběhem navrhovaných nových hranic, které byly označeny předepsaným způsobem.		Ověření stojopisu geometrického plánu v listinné podobě.	

Příloha č.