

Magistrát města Plzně		Č. dop.
DOŠLO: 20-10-2015		Zprac.
Č.j.:	Příloha:	Ukl. zn.



**HOCHTIEF**

Adresát:

Magistrát města Plzně

Pí Kolblová

Odbor příjmů z pohledávek a prodeje

Škroupova 5

Plzeň

Magistrát města Plzně.

Doruceno: 20.10.2015

C. j.: MMPL/2074/10/15

listy: 1

přílohy: 1



mepzes15815608

HOCHTIEF CZ a. s.,  
divize Property Development  
Plzeňská 16/3217  
150 00 Praha 5  
Tel.: +420 257 406 401  
Fax: +420 257 406 005  
E-mail: property@hochtief.cz

Odesílatel:

HOCHTIEF CZ a.s.

Ing. P. Šplíchal

Plzeňská 16/217

150 00 Praha 5

IČ: 46678468

DIČ: CZ 46678468

HOCHTIEF CZ a. s.  
Plzeňská 16/3217  
150 00 Praha 5  
Tel.: +420 257 406 111  
Fax: +420 257 406 008  
E-mail: info@hochtief.cz  
www.hochtief.cz

V Plzni dne 19.10.2015

Věc: Akce Litice Dubová hora 31 RD-výzva k prodeji pozemků ing. Skálovi

Vážená paní Kolblová,

s odkazem na smlouvu o bud. smlouvě kupní, dodatek č. 2 ze dne 9.10.2014 Vás tímto vyzývám k uzavření kupní smlouvy s klientem ing. Martinem Skálou. Jedná se o pozemky p.č. 1981/157 a p.č. 1981/158.

S pozdravem

Ing. P. Šplíchal

HOCHTIEF CZ a.s.



Přílohy:

Č.1.....katastrální mapa-kopie

Č.2.....smlouva o podmínkách ind.výstavby RD

Č.3.....souhlas se zpracováním osobních údajů

Č.4.....prohlášení účastníka smluvního vztahu

Priloha č. 1

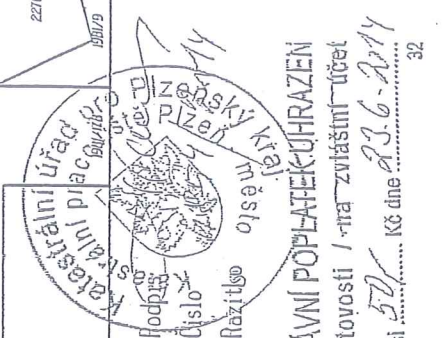
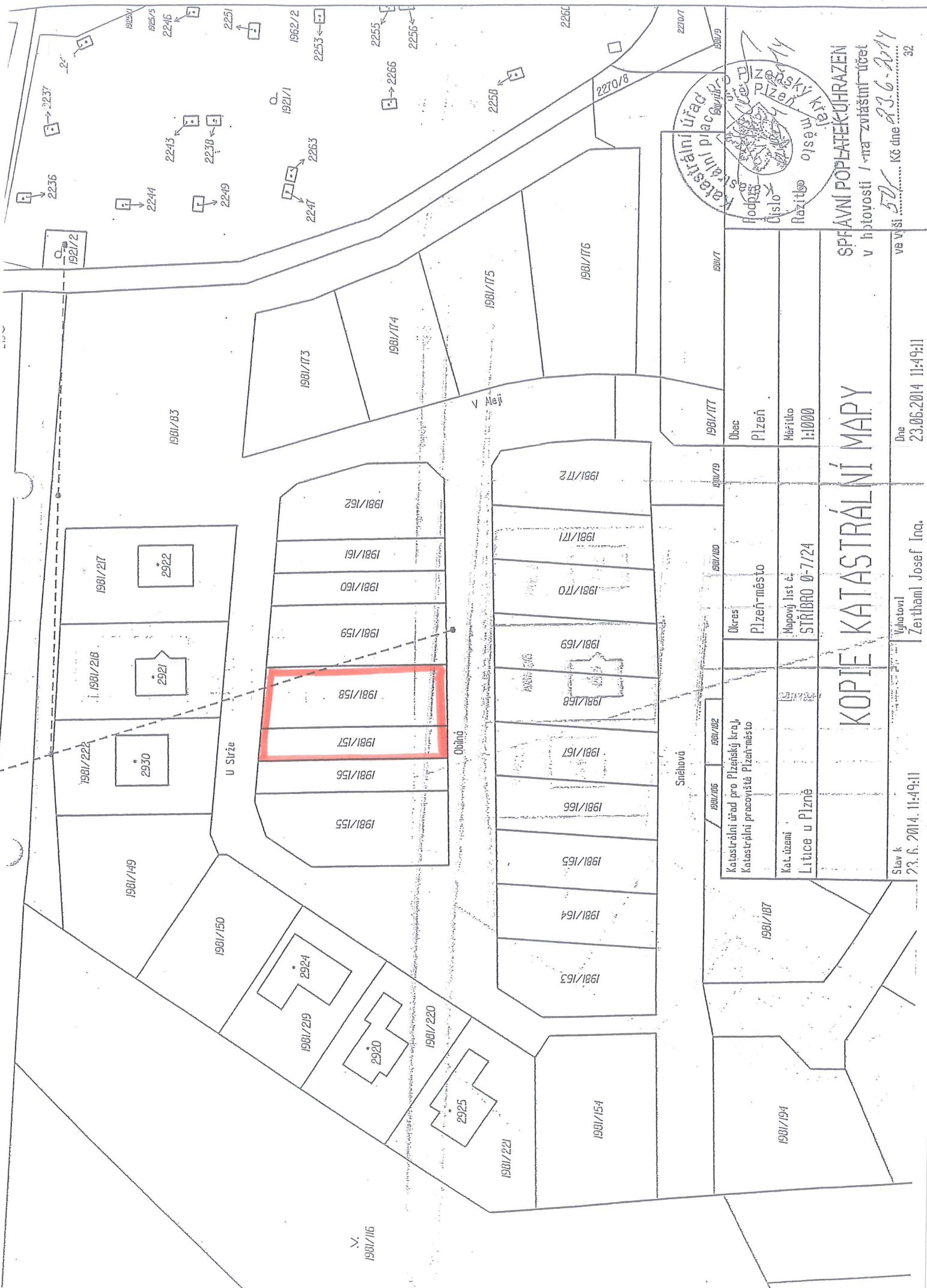

Sněhová		1981/105		1981/102		1981/100		1981/79		1981/177		1981/77	
Katastrální úřad pro Plzeňský kraj, Katastrální pracoviště Plzeň-město		Okres Plzeň-město		Mapový list č. STRIBRO 0-7/24		Měřítko 1:1000		Obec Plzeň		SPRÁVNÍ v hotovosti		Dne 23.06.2014 11:49:11	
Katastrální území Litice u Plzně		KOPIE KATASTRÁLNÍ MAPY		Vyhotovil Zetthaml Josef Ing.		13.6.2014. 11:49:11						ve výši	