

VÝKAZ DOSAVADNÍHO A NOVÉHO STAVU ÚDAJŮ KATASTRU NEMOVITOSTÍ

Dosavadní stav				Nový stav				Porovnání se stavem evidence právních vztahů						
číslo listu parcelního říšského	Výměra parcely		Druh pozemku Způsob využití	Označení pozemku parcelním číslem	Výměra parcely		Druh pozemku Způsob využití	Typ stavby	Způsob využití	Porovnání se stavem evidence právních vztahů		Označení dla		
	ha	m2			ha	m2				Číslo listu parcelního říšského	Výměra dla			
1853/7	2	87	83	ost.pl. drážka	1853/7	2	87	09	2	1853/7	1066	2	87	09
					1853/17			54		1853/7	1066		54	
					1853/18			19		1853/7	1066		19	
	2	87	83		2	87	82							

Druh věcného břemene : dle smlouvy
Oprávněný : dle smlouvy

Poznámka : Rozdíl souřadnic výměr údajů dosavadního a nového stavu KN o velikosti 1 m je způsoben zakrouhlením (dle Přílohy 14.6, písm.a Vyhl. 357/2015 Sb.)
Vyjádření parcel pro věcné břemeno

1853/7										1853/7	1066			
--------	--	--	--	--	--	--	--	--	--	--------	------	--	--	--

Seznam souřadnic pro zápis do KN Souřadnicový systém (S-JTSK)

č. bodu	Y	X	kód kvality	Poznámka
k.ú. Valcha				
1	826081.65	1073924.40	3	dočasně žel.trubka
2	826078.36	1073924.77	3	dočasně žel.trubka
3	826076.49	1073925.15	3	dočasně žel.trubka
4	826074.44	1073925.77	3	barva na bet.základu
5	826075.94	1073930.83	3	barva na bet.základu
6	826018.11	1073694.56	3	dočasně žel.trubka
7	826017.40	1073688.77	3	dočasně žel.trubka
8	826017.02	1073673.37	3	dočasně žel.trubka
9	826017.50	1073670.97	3	dočasně žel.trubka
10	826018.06	1073686.36	3	věc.břemeno
11	826017.95	1073683.36	3	věc.břemeno
12	826017.30	1073683.39	3	věc.břemeno
13	826017.38	1073686.39	3	věc.břemeno
1726-292	826081.56	1073927.31	3	žel.trubka
1763-2570	826082.06	1073911.81	3	kilometrovník
1763-2682	826018.14	1073688.47	3	žel.trubka
1763-2683	826020.41	1073712.51	3	žel.trubka
1763-2748	826017.13	1073660.89	3	žel.trubka
1965-5	826019.29	1073700.68	3	žel.trubka
1965-19	826018.38	1073690.37	3	žel.trubka
k.ú. Lítlice u Plzně				
1120-2	826091.63	1073938.52	3	roh zděn.plotu
1120-3	826078.13	1073934.81	3	žel.trubka
1497-40	826081.39	1073934.04	3	žel.trubka

Poznámka: Byla zde použita dočasná stabilizace z důvodu ohrožení stavební činností dle § 91, odst.6 Vyhlášky 357/2013 Sb. (vlastník po dokončení výstavby zajistí označení trvalým způsobem)

Příloha č. 5/14

GEOMETRICKÝ PLÁN pro rozdělení pozemku a vymezení roztahu věcného břemene k části pozemku	Geometrický plán ověřil úředně oprávněný zeměměřičský inženýr : Jméno, příjmení : Ing. Josef Zelenka Číslo přílohy seznamu úředně ověřených zeměměřičských inženýrů : 1316/1995 Dne: 15. července 2015 Číslo: 292 / 2015 Náležitosti a předmět ověření přílohy :	Stávající ověřil úředně oprávněný zeměměřičský inženýr : Jméno, příjmení : Ing. Josef Zelenka Číslo přílohy seznamu úředně ověřených zeměměřičských inženýrů : 1316/1995 Dne: 21.7.2015 Číslo: 307/2015 Tento výpis je odvozen z geometrického plánu v elektronické podobě učiněného v katastrálním úřadu úřadu :
Vyhotovitel : Ing. Josef Zelenka Přetická 27 301 00 Pízeň Číslo plánu : 2481 - 196 / 2015 Okres : Pízeň - město Obec : Pízeň Kat. území : Valcha Mapový list : Stříbro 0 - 6 / 43 Dodatečně vyznačená pozemká byla poskytnuta směrnicí zeměměřičské úřadu v Pízeň a přiložen související součástí kódu, která byla zeměměřičským inženýrem	Katastrální úřad pro Pízeňský kraj KP Pízeň-město Ing. Alena Šloufová PGP-670/2015-405 2015.07.21 13:09:37 CEST	Ověření stávajícího geometrického plánu v listinné podobě. 
<i>viz. poznámka</i>		

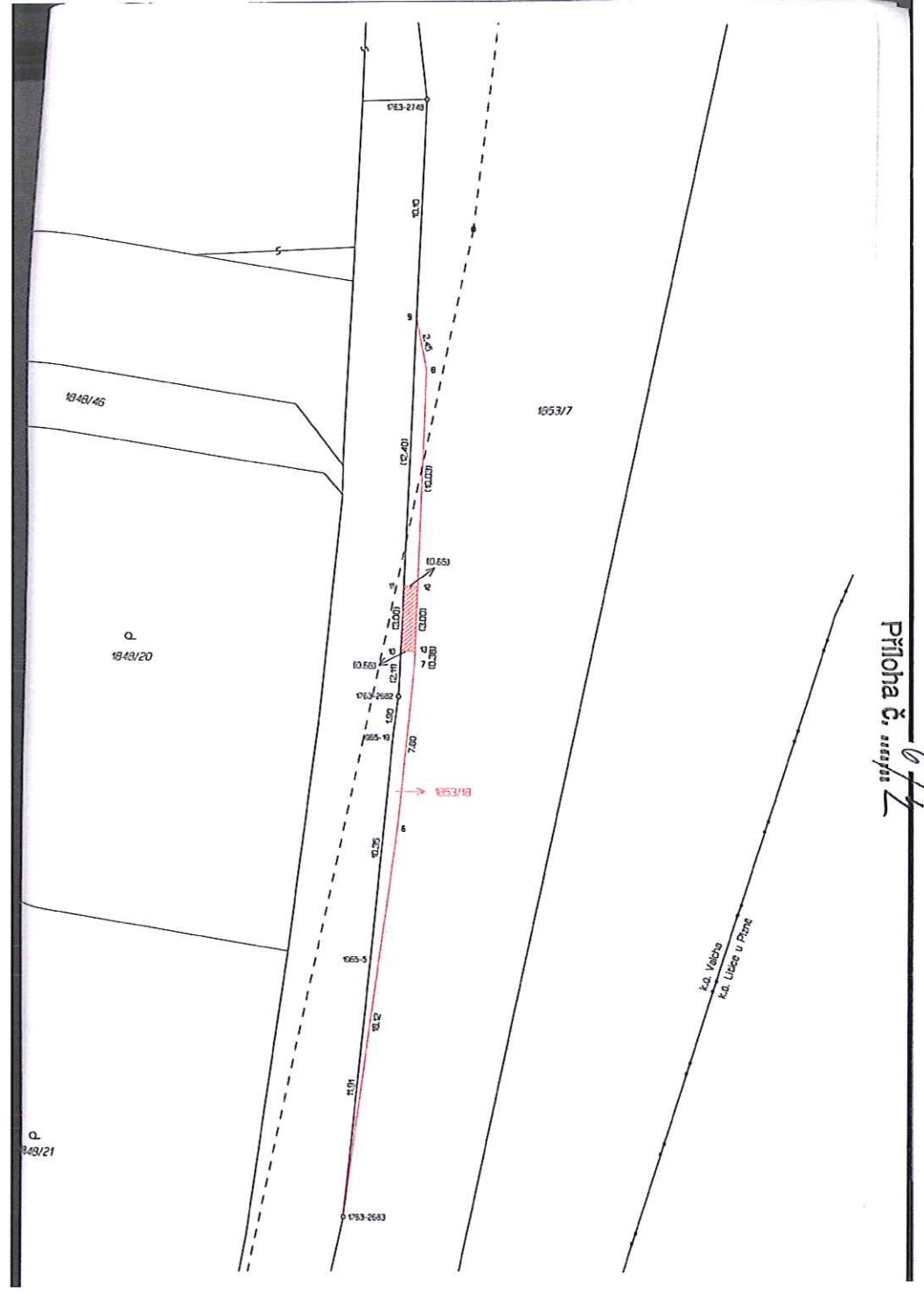
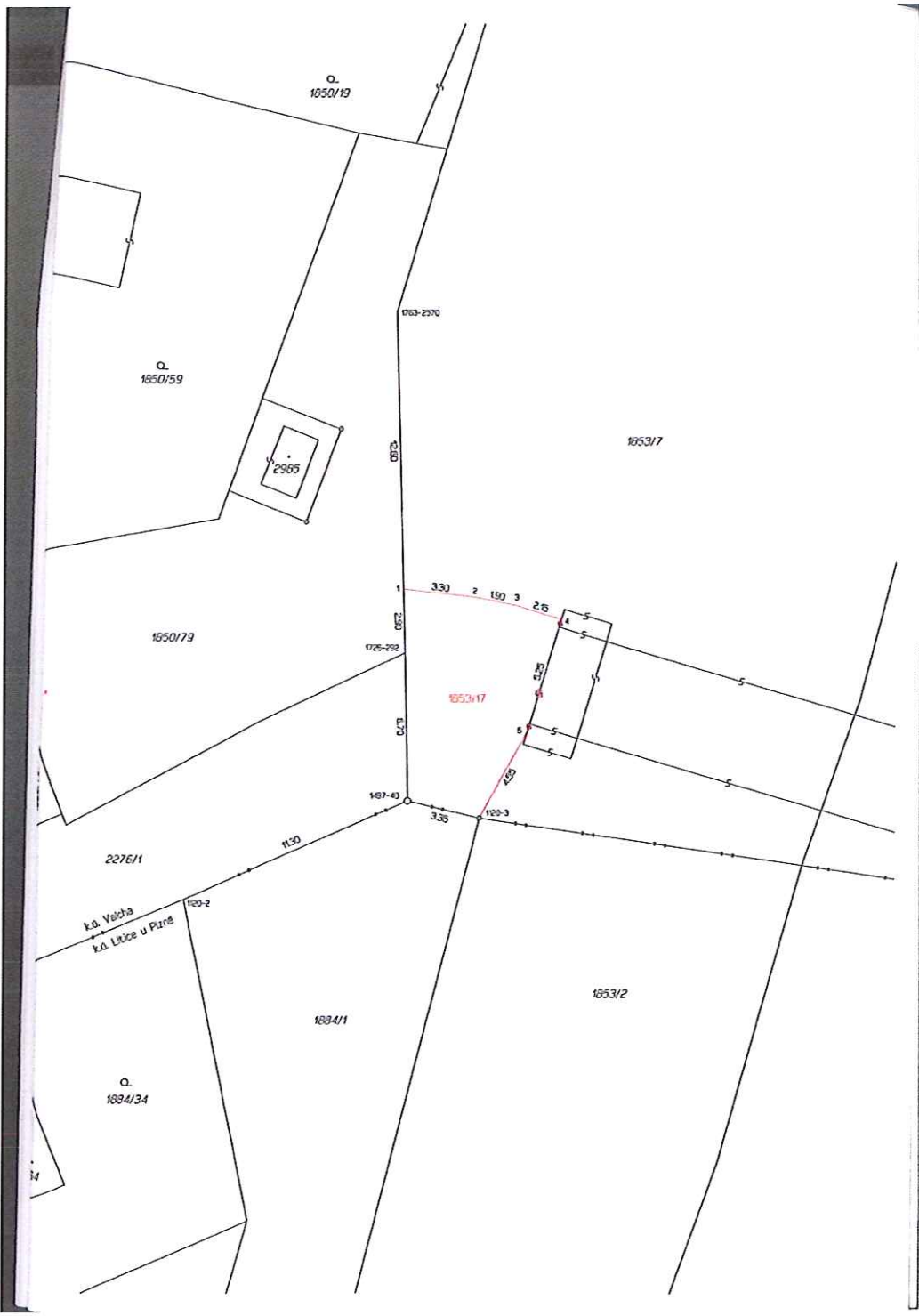

Příloha č. 1
HL