

VÝKAZ DOSAVADNÍHO A NOVÉHO STAVU ÚDAJŮ KATASTRU NEMOVITOSTÍ													
Dosavadní stav				Nový stav									
Označení pozemku parc. číslem	Výměra parcely		Druh pozemku	Označení pozemku parc. číslem	Výměra parcely		Druh pozemku	Typ stavby	Způsob využití	Způsob využití	Porovnání se stavem evidence právních vztahů		
	ha	m <sup>2</sup>			ha	m <sup>2</sup>					Díl přechází z pozemku označeného v katastru nemovitostí	Číslo listu vlastnictví	Označení dílu
st.76		2 61	zast. pl.	st.76		2 51	zast. pl.	č.p. 131 rod. dům	2	2	st.76	1132	2 51
2269/4	*1)	2 64	ostat. pl. neplošná půda	2658		10	ostat. pl. jiná plocha		2	2	st.76	1132	10
				2269/4		93	ostat. pl. neplošná půda		2	2	2269/4	1	93
				2269/12		70	ostat. pl. neplošná půda		2	2	2269/4	1	70
		5 25				5 24							

\*1) Rozdíl -1 m2 vzniklý zaokrouhlením výměr (bod 14.6 přílohy katastrální vyhlášky) u dosavadní parcely č.2269/4

Detail "A"

Seznam souřadnic (S-JTSK)  
Číslo bodu Souřadnice pro zápis do KN  
Y X Kód kv. Poznámka

k.o. Litice u Plzně (722740)

1063-44	825033.57	1074794.87	3	barva
1063-45	825037.84	1074792.40	3	barva
1063-46	825040.66	1074793.39	3	barva
1063-48	825053.02	1074789.10	3	barva
1063-52	825041.46	1074801.87	3	roh domu
1063-54	825066.85	1074784.59	3	sloupek plotu
1063-114	825036.80	1074800.79	3	roh domu
1	825040.47	1074793.32	3	zabet. žel. trubka
2	825034.32	1074796.24	3	roh domu
3	825038.48	1074794.07	3	roh domu
4	825052.94	1074788.64	3	sloupek plotu

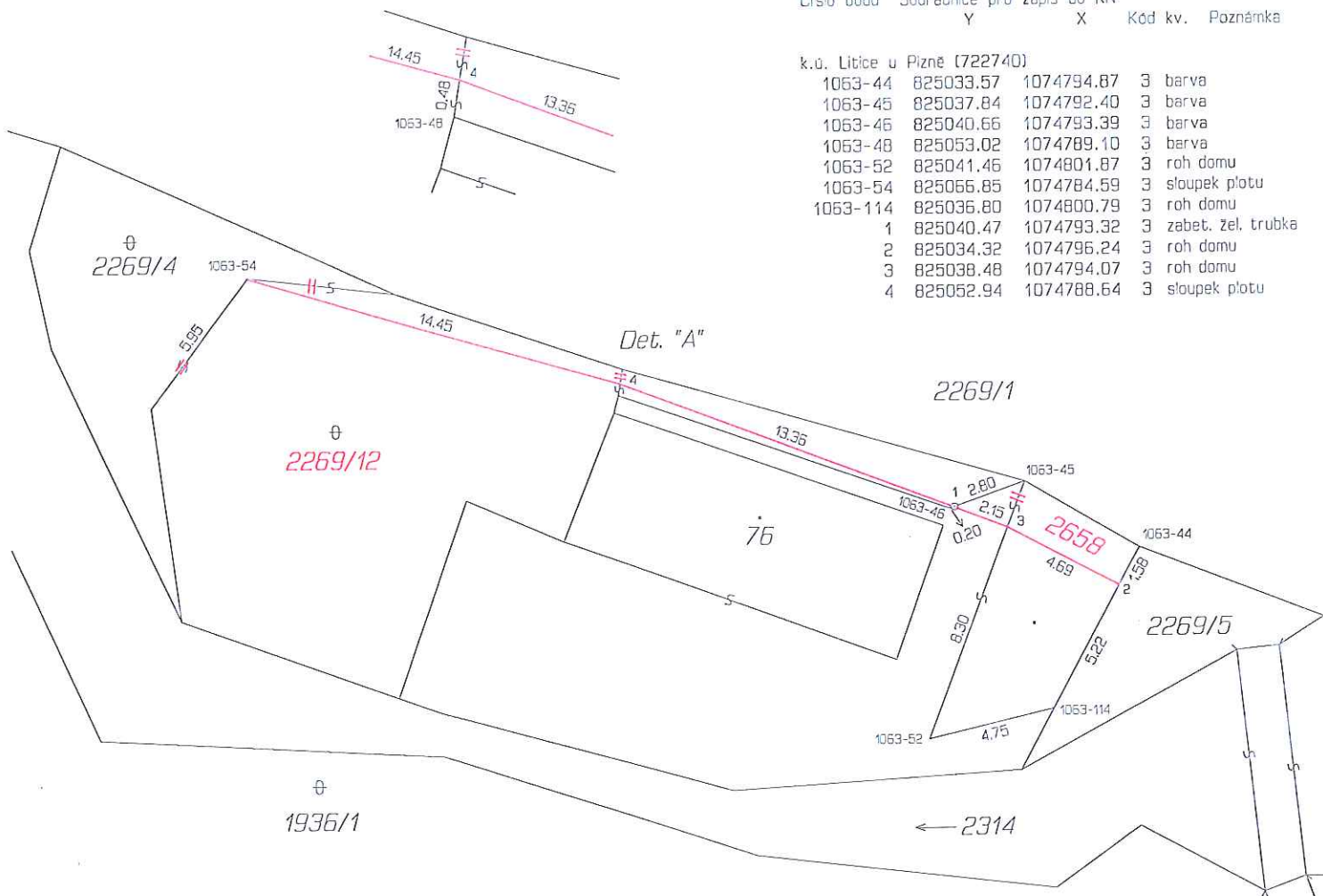

## GEOMETRICKÝ PLÁN pro rozdělení pozemku, změnu obvodu budovy

Geometrický plán ověřil úředně oprávněný zeměměřický inženýr:

Jméno, příjmení: Ing. Jiří Forst

Číslo položky seznamu úředně oprávněných zeměměřických inženýrů: 1457/1995

Dne: 9. listopadu 2015 Číslo: 233/2015

Náležitosti a přesnost odpovídá právní předpisům.

Katastrální úřad souhlasí s očíslováním parcel.

Katastrální úřad pro Plzeňský kraj  
KP Plzeň-město  
Radomír Krejčí  
PGP-1089/2015-405  
2015.11.12 13:24:02 CET

Stejnopis ověřil úředně oprávněný zeměměřický inženýr:

Jméno, příjmení: Ing. Jiří Forst

Číslo položky seznamu úředně oprávněných zeměměřických inženýrů: 1457/1995

Dne: 12. 11. 2015 Číslo: 236/2015

Tento stejnopis odpovídá geometrickému plánu v elektronické podobě uloženému v dokumentaci katastrálního úřadu.

Ověření stejnopisu geometrického plánu v listinné podobě.



Vyhotovitel: SVSMP  
Klatovská 10, 12  
Plzeň

Číslo plánu: 1942-78/2015

Okres: Plzeň-město

Obec: Plzeň

Kat. území: Litice u Plzně

Mapový list: DKM Stříbro 0-7/24

Dosavadní vlastníkem pozemků byla poskytnuta možnost seznámit se v terénu s průběhem navrhovaných nových hranic, které byly označeny předepsaným způsobem: zabet. žel. trubkou, sloupky plotu, zdmi