

Blažena Kovářová

Plzeňská 2619 /10
700 30 OSTRAVA

SVSMP

Doručeno: 30.10.2014

C.j.: SVSMP/19570/14

listy: 1

prilohy:



svspes14522948

SPRÁVA VEŘEJNÉHO STATKU MĚSTA PLZNĚ	
EV. ČÍS.:	POČ. STR.:
DOŠLO: 30-10-2014	ÚTVAR: OPM
ZPRAC.: JUL, MOLNAR	UKL. ZN.:

+ PCOP

Správa veřejného statku města Plzně

úsek pro správní a majetková řízení

JUDr. Šandová

Klatovská 10-12

301 00 PLZEŇ

VÁŠ DOPIS ZNAČKY/ZE DNE

NAŠE ZNAČKA
14-019 /099/ 14 - Ko

VYŘIZUJE/LINKA
Kovářová / 724 24 66 94

DATUM
29.10.2014

VĚC: **Ž á d o s t o vytvoření smlouvy pro VB-kabely 0,4 kV**
smlouvy kupní pro pozemek pod TS ke s t a v b ě :

„ Filiálka Billa Plzeň – ul.Sousedská , Trafostanice 22/0,4 kV a kabely 0,4 kV“

Tímto Vás žádáme o vytvoření :

1. smlouvu o věcném břemeni pro kabely NN – 0,4 kV – pro provedení vkladu do kN
2. kupní smlouvu na pozemek pod TS 22/0,4 kV – pro provedení vkladu do kN

Podle informace kN jste vlastníky parcel č. 1043 /56, 1043 /71 a 1043 /37, na kú. Doubravka
Stavba TS a kabelů NN byla postavena a zkolaudována 11.09.2006 . Jejím vlastníkem je BILLA spol.s r.o.,se sídlem v Modleticích 67, 251 01 Říčany u Prahy.

Smlouvy musí mít **oba zástupce BILLY spol. s r.o.** , tak jak jsou uvedení na mé přiložené PM

Příkládám:

1. kopii PM na své jméno pro rok 2014
2. kopii Rozhodnutí Kolaudace pro výše uvedenou stavbu : č.j.VYST /931 /06 ze dne 11.09.2006 vydaného pro výše uvedenou stavbu.
3. 3 ks - Informace kN z roku 2014 pro uvedené parcely
4. 1x kopii protokolu o předání dat č.: OS-2823, 3870/2006
5. 1x kopii Vyjádření Správy VSM Plzně ze dne 25.06.2006
6. 1x GP zaměření skutečného provedení + 1x situaci stavby pro SP
7. 6x GP č.: 1846- 775 /2014, potvrzení KÚ pro Plzeňský kraj ze dne 21.01.2014

Investor :

BILLA spol. s r.o. , Modletice 67, 251 01 Říčany u Prahy

žadatel :

Kovářová Blažena , Plzeňská 2619 / 10 , 700 30 Ostrava

Gms :724 24 66 94, E-mail: bl.kovarova@seznam.cz

Děkuji

Blažena Kovářová

Autoriz.technik ve výstavbě

Blažena Kovářová

Plzeňská 2619 / 10 , 700 30 Ostrava Jih

IČO: 649 94 228

Registrace : ŽÚ MMO č.j. ŽÚ / 17453 / 04 / KDI - evid. č. 380701 – 67518 - 00

Sídlo firmy :
Plzeňská 2619 / 10
700 30 OSTRAVA

tel / fax : +420
E mail : bl.kovarova@seznam.cz
gms : +420 724 246 694

Bankovní spojení

IČO: 649 94 228
DIČ: CZ 485201473

VÝKAZ DOSAVADNÍHO A NOVÉHO STAVU ÚDAJŮ KATASTRU NEMOVITOSTÍ

Dosavadní stav				Nový stav										
Označení pozemku parc. číslem	Výměra parcely		Druh pozemku	Označení pozemku parc. číslem	Výměra parcely		Druh pozemku	Typ stavby	Zpús. určení výměr	Porovnání se stavem evidence právních vztahů				
			Způsob využití				Způsob využití	Díl přechází z pozemku označeného v katastru nemovitostí		Číslo listu vlastnictví	Výměra dílu		Označení dílu	
	ha	m ²	ha		m ²	ha					m ²			
1043/37	38	04	ostat.pl. ostatní komunikace	1043/37 1043/231	38	01 6	ostat.pl. ostat.komunikace zast. pl.	bez čp/če tech.vyb.	2 2	1043/37	1	38	01	
										1043/37	1		3	a
										1043/56	1		3	b
													6	
1043/56		4	ostat.pl. jiná plocha	1043/56		1	ostat.pl. jiná plocha		2	1043/56	1		1	
	38	08			38	08								
	věcné břemeno													
1043/18										1043/18	2571			
1043/37										1043/37	1			
1043/71										1043/71	1			

Druh věcného břemene: dle listiny

Oprávněný: dle listiny

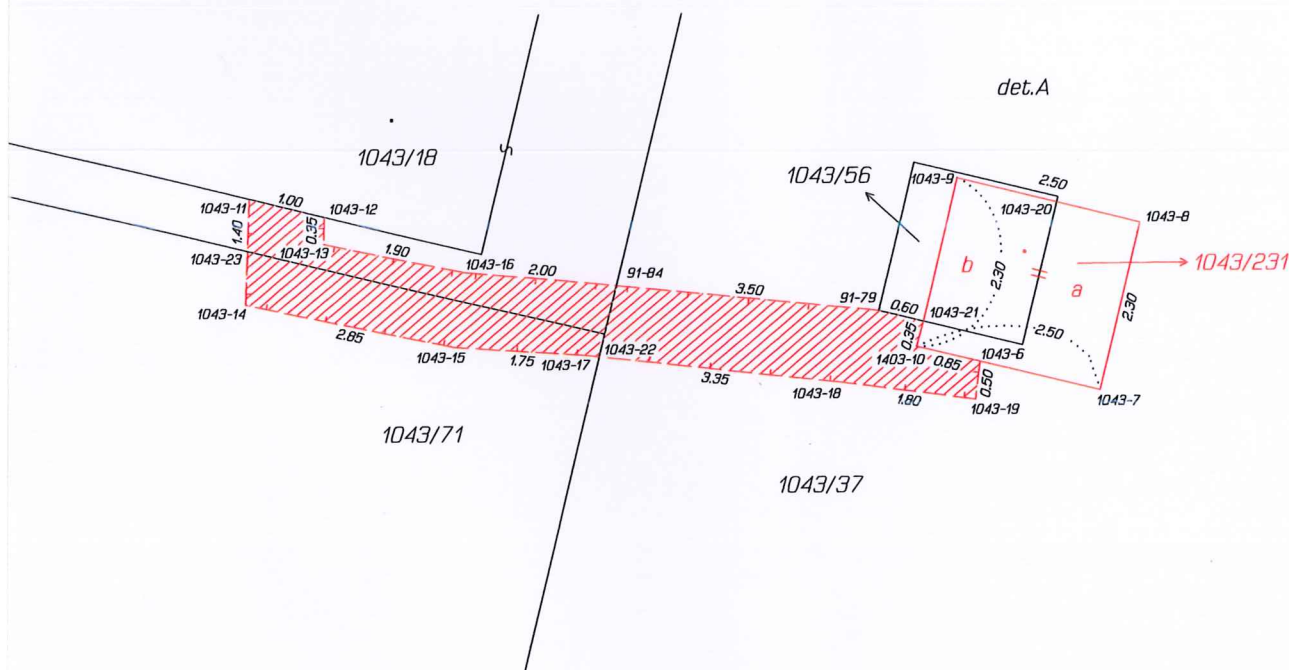

GEOMETRICKÝ PLÁN pro vyznačení budovy v katastru, vymezení rozsahu věcného břemene k části pozemku		Geometrický plán ověřil úředně oprávněný zeměměřický inženýr:		Stejnopis ověřil úředně oprávněný zeměměřický inženýr:	
Vyhotovitel: Emgeo profi s. r. o. Sadová 609 Frýdek - Místek, 738 01 IČ 28 577 299, Tel. 777 706 770		Jméno, příjmení: Ing. Zdeněk Mlčoch		Jméno, příjmení:	
Číslo plánu: 1846-775/2013		Číslo položky seznamu úředně oprávněných zeměměřických inženýrů: 2207/2004		Číslo položky seznamu úředně oprávněných zeměměřických inženýrů:	
Okres: Plzeň-město		Dne: 15.1.2014 Číslo: 781/2013		Dne: Číslo:	
Obec: Plzeň		Náležitostmi a přesností odpovídá právní předpisům.		Tento stejnopis odpovídá geometrickému plánu v elektronické podobě uloženému v dokumentaci katastrálního úřadu.	
Kat. území: Doubravka		Katastrální úřad souhlasí s očíslováním parcel.		Ověření stejnopisu geometrického plánu v listinné podobě.	
Mapový list: DKM		2 1 -01- 2014 R. KREJČI			
Dosavadním vlastníkům pozemků byla poskytnuta možnost seznámit se v terénu s průběhem navrhovaných nových hranic, které byly označeny předepsaným způsobem:					
zdmí, dočasně barvou					