

# LEGENDA:

ČÍSLO POZEMKU DLE KATASTRU NEMOVITOSTÍ  
 DOTČENÝ POZEMEK VE VLASTNICTVÍ MILANA KÚSE  
 DOTČENÝ POZEMEK VE VLASTNICTVÍ MĚSTA PLZNĚ

385/1

286/2

246/2

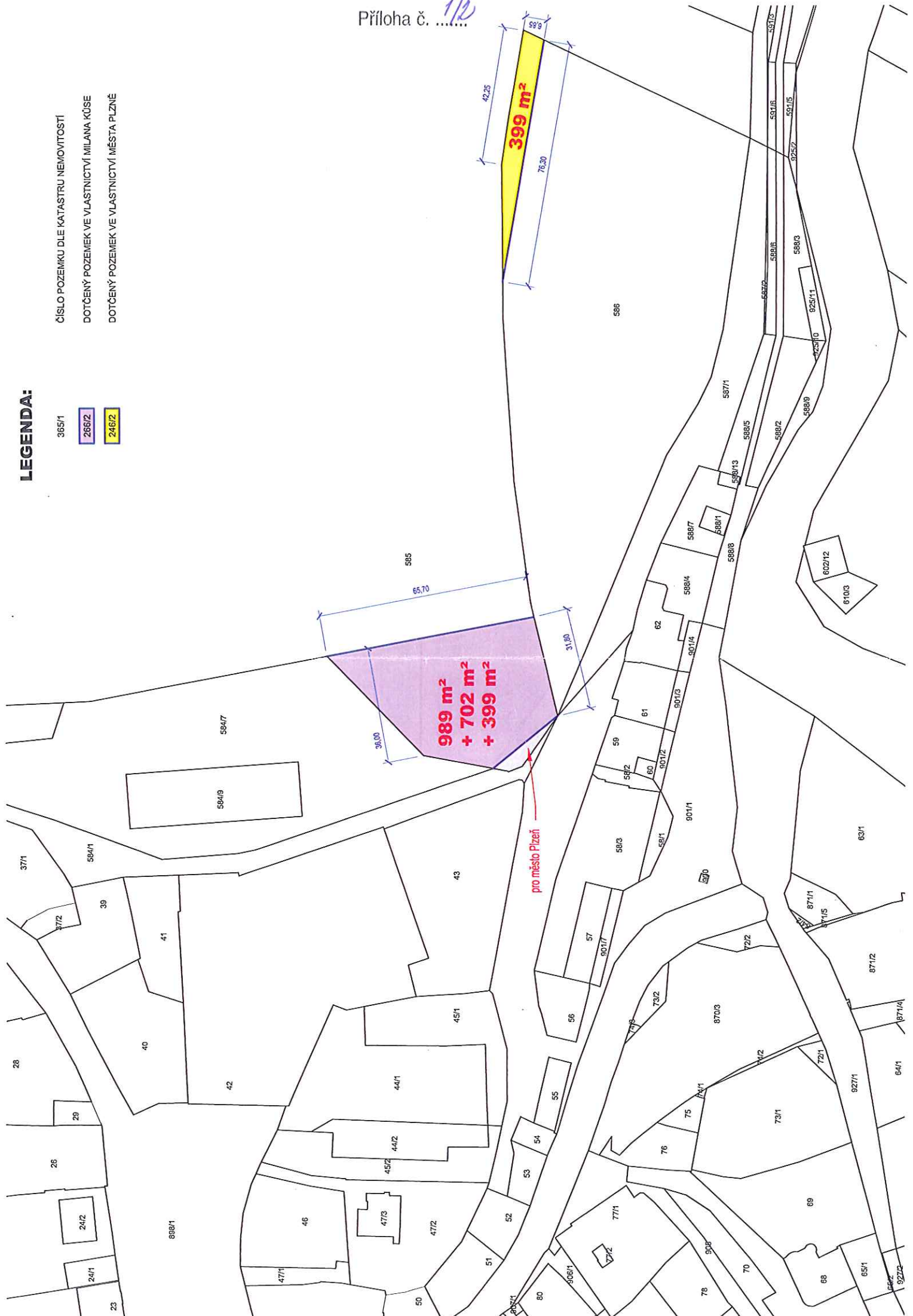

# LEGENDA:



TRVALÝ ZÁBOR

PŘEDPOKLÁDANÁ HRANICE ZÁBORU

HRANICE KATASTRÁLNÍCH ÚZEMÍ

ČÍSLO POZEMLKU DLE KATASTRU NEMOVITOSTÍ

DOTČENÝ POZEMEK VE VLASTNICTVÍ MĚSTA PLZNĚ

DOTČENÝ POZEMEK VE VLASTNICTVÍ SJM CHUDÁČEK A CHUDÁČKOVÁ

DOTČENÝ POZEMEK VE VLASTNICTVÍ MILANA KŮSE

DOTČENÝ POZEMEK VE VLASTNICTVÍ JOSEFA MARTÍŇKA

365/1

246/2

274/3

266/2

256/2

Příloha č. 13

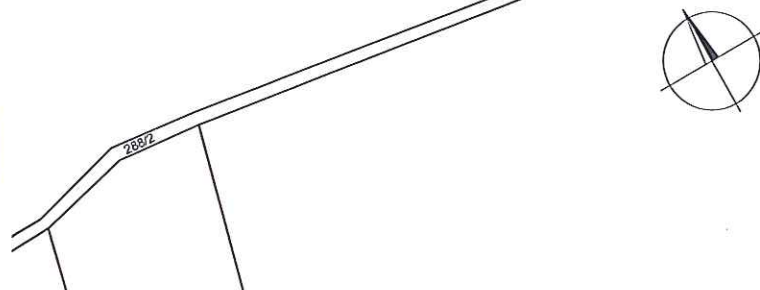

263/1

261

259

257/1

258/1

266/1

265/1

268/2

262

260

989 m²

256/1

247/1

246/73

246/74

246/74

246/75

246/76

246/77

246/78

246/79

246/80

246/81

246/82

246/83

246/84

246/85

246/86

246/87

246/88

246/89

246/90

246/91

246/92

246/93

246/94

246/95

246/96

246/97

246/98

246/99

246/100

246/101

246/102

246/103

246/104

246/105

246/106

246/107

246/108

246/109

246/110

246/111

246/112

246/113

246/114

246/115

246/116

250/1

250/2

250/3

250/4

250/5

250/6

250/7

250/8

250/9

250/10

250/11

250/12

250/13

250/14

250/15

250/16

250/17

250/18

250/19

250/20

250/21

250/22

250/23

250/24

250/25

250/26

250/27

250/28

250/29

250/30

250/31

250/32

258/1

256/2

257/2

258/2

259/2

260/2

261/2

262/2

263/2

264/2

265/2

266/2

267/2

268/2

269/2

270/2

271/2

272/2

273/2

274/2

275/2

276/2

277/2

278/2

279/2

280/2

281/2

282/2

283/2

284/2

285/2

286/2

287/2

288/2

289/2

290/2

291/2

292/2

293/2

294/2

295/2

296/2

297/2

298/2

299/2

300/2

301/2

302/2

303/2

304/2

305/2

306/2

307/2

308/2

309/2

310/2

311/2

312/2

313/2

314/2

315/2

316/2

317/2

318/2

319/2

320/2

321/2

322/2

323/2

324/2

325/2

326/2

327/2

328/2

329/2

330/2

331/2

332/2

333/2

334/2

335/2

336/2

337/2

338/2

339/2

340/2

341/2

342/2

343/2

344/2

345/2

346/2

347/2

348/2

349/2

350/2

351/2

352/2

353/2

354/2

355/2

356/2

357/2

358/2

359/2

360/2

361/2

362/2

363/2

364/2

365/2

366/2

367/2

368/2

369/2

370/2

371/2

372/2

373/2

374/2

375/2

376/2

377/2

378/2

379/2

380/2

381/2

382/2

383/2

384/2

385/2

386/2

387/2

388/2

389/2

390/2

391/2

392/2

393/2

394/2

395/2



# LEGENDA:

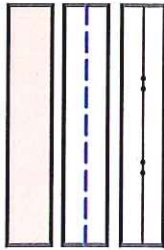

TRVALÝ ZÁBOR

PŘEDPOKLÁDANÁ HRANICE ZÁBORU

HRANICE KATASTRÁLNÍCH ÚZEMÍ

ČÍSLO POZEMKU DLE KATASTRU NEMOVITOSTÍ

DOTČENÝ POZEMEK VE VLASTNICTVÍ MĚSTA PLZNĚ

DOTČENÝ POZEMEK VE VLASTNICTVÍ SJM CHUDÁČEK A CHUDÁČKOVÁ

DOTČENÝ POZEMEK VE VLASTNICTVÍ MILANA KÚSE

DOTČENÝ POZEMEK VE VLASTNICTVÍ JOSEFA MARTÍNKY

365/1

246/2

274/3

266/2

256/2



## PŘEHLED MAJETKOPRÁVNÍCH VZTAHŮ VČETNĚ ORIENTAČNÍHO STANOVENÍ ZÁBORŮ

Plzeň, doplnění sítě sportovně rekreačních tras podél vodních toků - GREENWAYS  
Část B. Sportovně rekreační trasa podél Úhlavy, úsek Radobyčice - Útušice

Studie

katastrální území: Radobyčice; 620122

PARC. ČÍSLO dle KN	VÝMĚRA	DRUH POZEMKU	LV	VLASTNICKÉ PRÁVO	TRVALÝ ZÁBOR (m2)	TRVALÝ ZÁBOR suma dle LV	DOČASNÝ ZÁBOR (m2)
246/2	2158	ostatní plocha	1	Statutární město Plzeň, náměstí Republiky 1/1, Plzeň, 301 00	138		
247/2	501	orná půda	1	Statutární město Plzeň, náměstí Republiky 1/1, Plzeň, 301 00	501		
247/3	359	orná půda	1	Statutární město Plzeň, náměstí Republiky 1/1, Plzeň, 301 00	359		
273/1	366	lesní pozemek	1	Statutární město Plzeň, náměstí Republiky 1/1, Plzeň, 301 00	44		
273/2	55	orná půda	1	Statutární město Plzeň, náměstí Republiky 1/1, Plzeň, 301 00	54		
280/1	4069	lesní pozemek	1	Statutární město Plzeň, náměstí Republiky 1/1, Plzeň, 301 00	145		
890/1	4290	ostatní plocha	1	Statutární město Plzeň, náměstí Republiky 1/1, Plzeň, 301 00	1072		
890/2	48	ostatní plocha	1	Statutární město Plzeň, náměstí Republiky 1/1, Plzeň, 301 00	48		
						2361	
256/1 ✓	6872	orná půda	111	Martínek Josef, Zařívá 14/3, Plzeň, Radobyčice, 301 00	38	(pro III/18032)	
256/2	200	orná půda	111	Martínek Josef, Zařívá 14/3, Plzeň, Radobyčice, 301 00	113		
256/3	97	orná půda	111	Martínek Josef, Zařívá 14/3, Plzeň, Radobyčice, 301 00	97		
257/2 ✓	411	orná půda	111	Martínek Josef, Zařívá 14/3, Plzeň, Radobyčice, 301 00	152		
257/3	266	orná půda	111	Martínek Josef, Zařívá 14/3, Plzeň, Radobyčice, 301 00	266		
258/2	363	orná půda	111	Martínek Josef, Zařívá 14/3, Plzeň, Radobyčice, 301 00	234		
258/3	89	orná půda	111	Martínek Josef, Zařívá 14/3, Plzeň, Radobyčice, 301 00	89		
						989	
274/3	12889	orná půda	640	SJM Ing. Chudáček Vladimír a Chudáčková Anna, Smetanova 277, Příbram, Příbram III, 261 01	2321	2321	
266/2	688	orná půda	666	Kús Milan, Radobyčická náves 25/3, Plzeň, Radobyčice, 301 00	96		
266/3	1144	orná půda	666	Kús Milan, Radobyčická náves 25/3, Plzeň, Radobyčice, 301 00	591		
350/1	9257	orná půda	249	Kús Milan, Radobyčická náves 25/3, Plzeň, Radobyčice, 301 00	15	(pro III/18032)	
						702	



**Statutární město Plzeň**  
**Ekonomický úřad**

Odbor nabývání majetku  
oddělení smluvních vztahů  
Škroupova 7  
301 00 Plzeň

Magistrát města Plzně		Č. dop.
Odbor nabývání majetku		
DOŠLO: - 6 - 03 - 2013		Prac.
Č.j.: 138507/16	Příloha: 2	Ukl. zn. 17.3.2 14/13

**Věc: Sdělení k Vašemu dopisu Sp. Zn. SZ MMP/015152/10 ze dne 26. 4. 2016 – Majetkové vypořádání pozemků pro SRT podél Úhlavy v úseku Radobyčice – Útušice**

- 1) S doplatkem směřovaných pozemků ve výši 27.579,- Kč ve prospěch města **nesouhlasíme**. Výše uvedený doplatek vychází při stejné směřované výměře pozemků pouze z rozdílné bonity půdy. Pro zdůvodnění našeho postoje uvádíme, že celá směna je uskutečňována na základě žádosti města Plzeň. Kromě našich pozemků jsme pomohli městu Plzeň vyřešit vzájemnou směnou i získání pozemků ve vlastnictví pana Martínka, které nebylo město schopné jinak získat. Z těchto důvodů žádáme o přehodnocení návrhu města a navrhuje provést směnu pozemků **bez doplatku**. Současně žádáme, aby plátcem daně z nabytí nemovitých věcí bylo město Plzeň.
- 2) Směřované pozemky ze strany města o výměře cca 2090 m<sup>2</sup> navrhuje směniti mezi oba soukromé vlastníky pozemků v poměru, jakým vkládají svoje dnešní pozemky do směny – tzn. pan Milan Kůs ml. cca 1676 m<sup>2</sup> a pan Milan Kůs st. cca 414 m<sup>2</sup>.
- 3) Směnná smlouva pro směnu našich pozemků za pozemky pana Martínka bude uzavřena a podána k provedení vkladu na katastrální úřad nejpozději do 10 dnů po oznámení města Plzeň, že výše uvedená směna našich pozemků a pozemků města Plzeň byla schválena RMP.

V Plzni dne 3. 6. 2016

  
-----  
Milan Kůs st.  
Radobyčická náves 25/3  
301 00 Plzeň

  
-----  
Milan Kůs ml.  
Radobyčická náves 25/3  
301 00 Plzeň