

VÝKAZ DOSAVADNÍHO A NOVÉHO STAVU ÚDAJŮ KATASTRU NEMOVITOSTÍ														
Dosavadní stav				Nový stav										
Označení pozemku parc. číslem	Výměra parcely		Druh pozemku	Označení pozemku parc. číslem	Výměra parcely		Druh pozemku	Typ stavby	Zpús. určení výměr	Porovnání se stavem evidence právních vztahů				
										Díl přechází z pozemku označeného v		Číslo listu vlastnictví	Výměra dílu	
	ha	m ²	katastru nemovitostí		dřívější poz. evidenci	ha				m ²				
2342										2342		1		
2356/30										2356/30		1		
2356/31										2356/31		1		
2356/35										2356/35		1		

Oprávněný: dle smlouvy.
Druh věcného břemene: dle smlouvy.

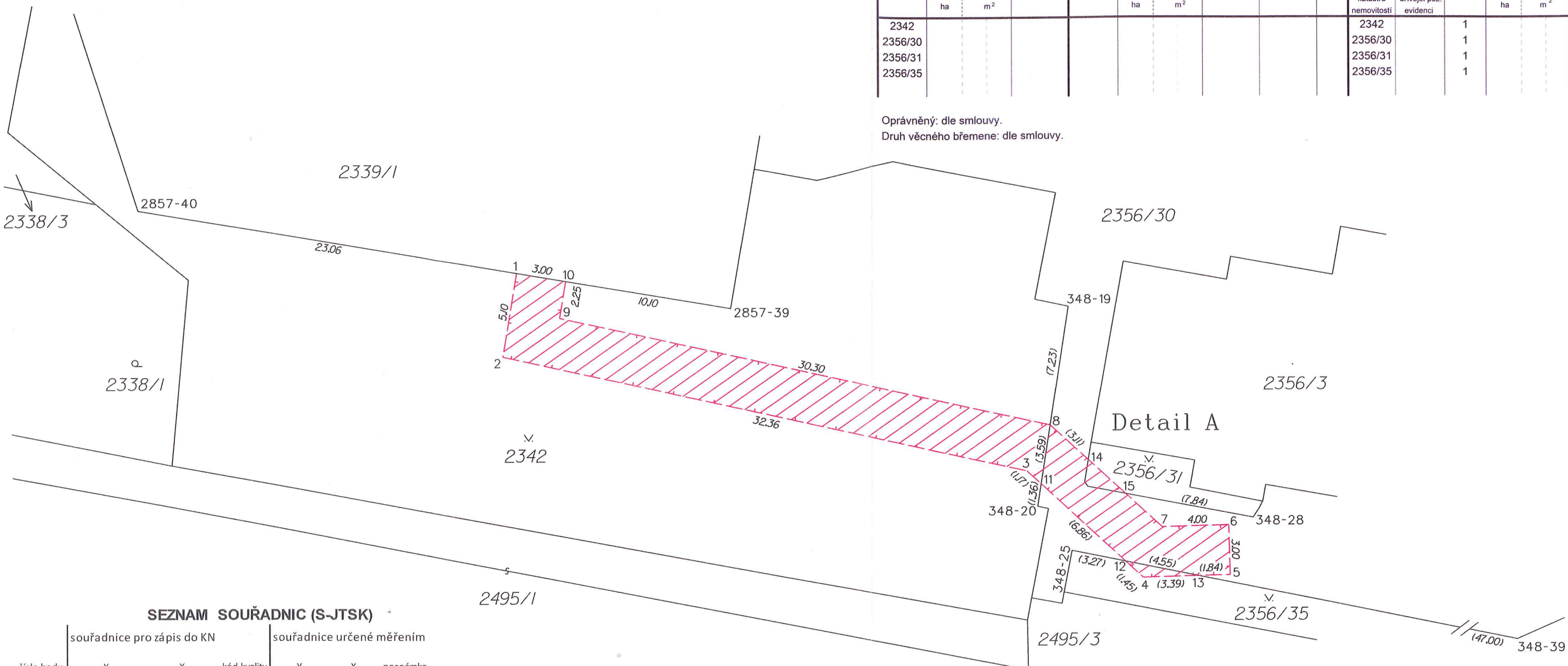

SEZNAM SOUŘADNIC (S-JTSK)

číslo bodu	souřadnice pro zápis do KN			souřadnice určené měřením		
	Y	X	kód kvality	Y	X	poznámka
348-19	825099.34	1069415.60	3			bod RES
348-20	825101.20	1069427.63	3			bod RES
348-25	825099.14	1069430.28	3			bod RES
348-26	825098.36	1069426.15	3			bod RES
348-27	825098.17	1069426.43	3			bod RES
348-28	825088.23	1069428.30	3			bod RES
348-39	825045.38	1069441.01	3			bod RES
2036-66	825097.98	1069423.78	3			bod RES
2857-39	825119.72	1069415.71	3			sloupek oplocení
2857-40	825155.37	1069409.81	3			sloupek oplocení
1	825132.62	1069413.58	3			hranice VB-oplocení-barva*
2	825133.45	1069418.61	3			hranice VB-kolík*
3	825101.85	1069425.50	3			hranice VB-barva*
4	825094.86	1069431.90	3			hranice VB-kolík*
5	825089.63	1069431.76	3			hranice VB-barva*
6	825089.71	1069428.76	3			hranice VB-barva*
7	825093.72	1069428.87	3			hranice VB-barva*
8	825100.44	1069422.74	3			hranice VB-obruba-barva*
9	825130.03	1069416.28	3			hranice VB-kolík*
10	825129.66	1069414.07	3			hranice VB-oplocení-barva*
11	825100.99	1069426.29	3			hranice VB-průsečík
12	825095.94	1069430.92	3			hranice VB-průsečík
13	825091.48	1069431.81	3			hranice VB-průsečík
14	825098.15	1069424.83	3			hranice VB-průsečík
15	825095.94	1069426.85	3			hranice VB-průsečík

* dočasná stabilizace pro účely zaměření

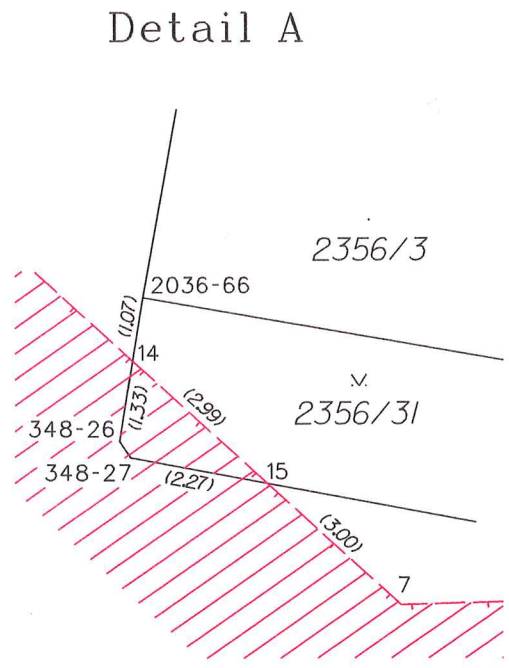

GEOMETRICKÝ PLÁN pro vymezení rozsahu věcného břemene k části pozemku		Geometrický plán ověřil úředně oprávněný zeměměřický inženýr:	Stejnopis ověřil úředně oprávněný zeměměřický inženýr:
Vyhovitel: ING.TOMÁŠ BRICHTA STAVARŠKÁ 402 330 08 ZRUČ-SENEC Číslo plánu: 2874-2/2017 Okres: Plzeň-město Obec: Plzeň Kat. území: Skvrňany Mapový list: STRÍBRO,0-4/42 Dosavadním vlastním pozemků byla poskytnuta možnost seznámit se v terénu s průběhem navrhovaných nových hranic, které byly označeny předepsaným způsobem: viz seznam souřadnic		Jméno, příjmení: Ing. Tomáš Brichta	Jméno, příjmení: Ing. Tomáš Brichta
		Číslo položky seznamu úředně oprávněných zeměměřických inženýrů: 1722/97	Číslo položky seznamu úředně oprávněných zeměměřických inženýrů: 1722/97
		Dne: 18. ledna 2017 Číslo: 18/2017	Dne: 24.1.2017 Číslo: 27/2017
		Náležitosti a přesnosti odpovídá právním předpisům.	Tento stejnopis odpovídá geometrickému plánu v elektronické podobě uloženému v dokumentaci katastrálního úřadu.
Katastrální úřad souhlasí s očíslováním parcel.		Ověření stejnopisu geometrického plánu v listinné podobě.	

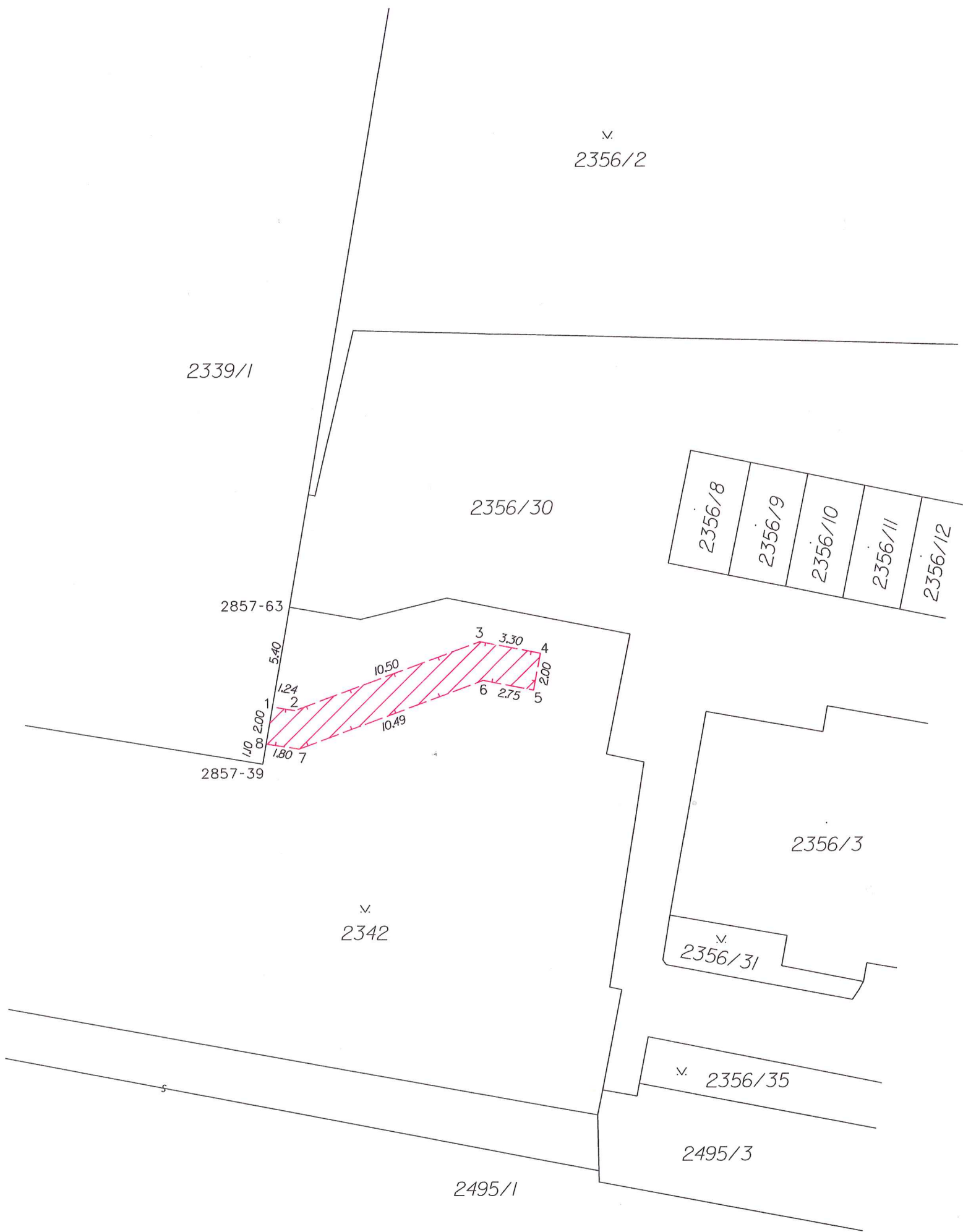

VÝKAZ DOSAVADNÍHO A NOVÉHO STAVU ÚDAJŮ KATASTRU NEMOVITOSTÍ														
Dosavadní stav			Nový stav											
Označení pozemku parc. číslem	Výměra parcely		Druh pozemku	Označení pozemku parc. číslem	Výměra parcely		Druh pozemku	Typ stavby	Způs. určení výměr	Porovnání se stavem evidence právních vztahů				
	Způsob využití				Způsob využití					Způsob využití		Díl přechází z pozemku označeného v		Číslo listu vlastnictví
	ha	m ²	ha		m ²	katastru nemovitostí	dřívější poz. evidenci	ha		m ²				
2342										2342		1		

Oprávněný: dle smlouvy.
Druh věcného břemene: dle smlouvy.

SEZNAM SOUŘADNIC (S-JTSK)

číslo bodu	souřadnice pro zápis do KN			souřadnice určené měřením		
	Y	X	kód kvality	Y	X	poznámka
2857-39	825119.72	1069415.71	3			sloupek oplocení
2857-63	825118.28	1069407.34	3			roh sloupku oplocení
1	825119.20	1069412.67	3			hranice VB-oplocení-barva*
2	825117.99	1069412.86	3			hranice VB-kolík*
3	825108.14	1069409.18	3			hranice VB-kolík*
4	825104.88	1069409.79	3			hranice VB-kolík*
5	825105.25	1069411.76	3			hranice VB-kolík*
6	825107.96	1069411.25	3			hranice VB-kolík*
7	825117.77	1069414.92	3			hranice VB-kolík*
8	825119.54	1069414.64	3			hranice VB-oplocení-barva*

* dočasné stabilizace pro účely zaměření

GEOMETRICKÝ PLÁN pro vymezení rozsahu věcného břemene k části pozemku	Geometrický plán ověřil úředně oprávněný zeměměřický inženýr:		Stejnopis ověřil úředně oprávněný zeměměřický inženýr:	
	Jméno, příjmení: Ing. Tomáš Brichta		Jméno, příjmení: Ing. Tomáš Brichta	
	Číslo položky seznamu úředně oprávněných zeměměřických inženýrů: 1722/97		Číslo položky seznamu úředně oprávněných zeměměřických inženýrů: 1722/97	
	Dne: 17. ledna 2017 Číslo: 17/2017		Dne: 24.1.2017 Číslo: 26/2017	
	Náležitostmi a přesností odpovídá právním předpisům.		Tento stejnopis odpovídá geometrickému plánu v elektronické podobě uloženému v dokumentaci katastrálního úřadu.	
Vyhotovitel: ING.TOMÁŠ BRICHTA STAVARSKÁ 402 330 08 ZRUČ-SENEC	Katastrální úřad souhlasí s očíslováním parcel.		Ověření stejnopisu geometrického plánu v listinné podobě.	
Číslo plánu: 2873-2/2017	Katastrální úřad.pro Plzeňský kraj KP Plzeň-město Petr Šlajs PGP - 80 / 2017 - 405 2017.01.24 09:36:37 CET			
Okres: Plzeň-město				
Obec: Plzeň				
Kat. území: Skvrňany				
Mapový list: STŘÍBRO,0-4/42				
Dosavadním vlastníkům pozemků byla poskytnuta možnost seznámit se v terénu s průběhem navrhovaných nových hranic, které byly označeny předepsaným způsobem: viz seznam souřadnic				

SEZNAM SOUŘADNIC (S-JTSK)

číslo bodu	souřadnice pro zápis do KN			souřadnice určené měřením		
	Y	X	kód kvality	Y	X	poznámka
1008-734	825042.70	1069233.78	3			sloupek oplocení
1008-739	825060.91	1069225.23	3			sloupek oplocení
1	825045.81	1069232.32	3			hranice VB-oplocení-barva
2	825044.88	1069230.31	3			hranice VB-kolík*
3	825027.02	1069239.10	3			hranice VB-kolík*
4	825007.02	1069249.43	3			hranice VB-kolík*
5	824992.34	1069256.49	3			hranice VB-kolík*
6	824955.39	1069275.04	3			hranice VB-kolík*
7	824936.70	1069284.24	3			hranice VB-kolík*
8	824937.59	1069286.03	3			hranice VB-kolík*
9	824956.28	1069276.83	3			hranice VB-kolík*
10	824993.23	1069258.28	3			hranice VB-kolík*
11	825007.91	1069251.22	3			hranice VB-kolík*
12	825027.92	1069240.89	3			hranice VB-kolík*
13	825043.92	1069233.01	3			hranice VB-kolík*
14	825043.99	1069233.17	3			hranice VB-oplocení-barva

* dočasná stabilizace pro účely zaměření

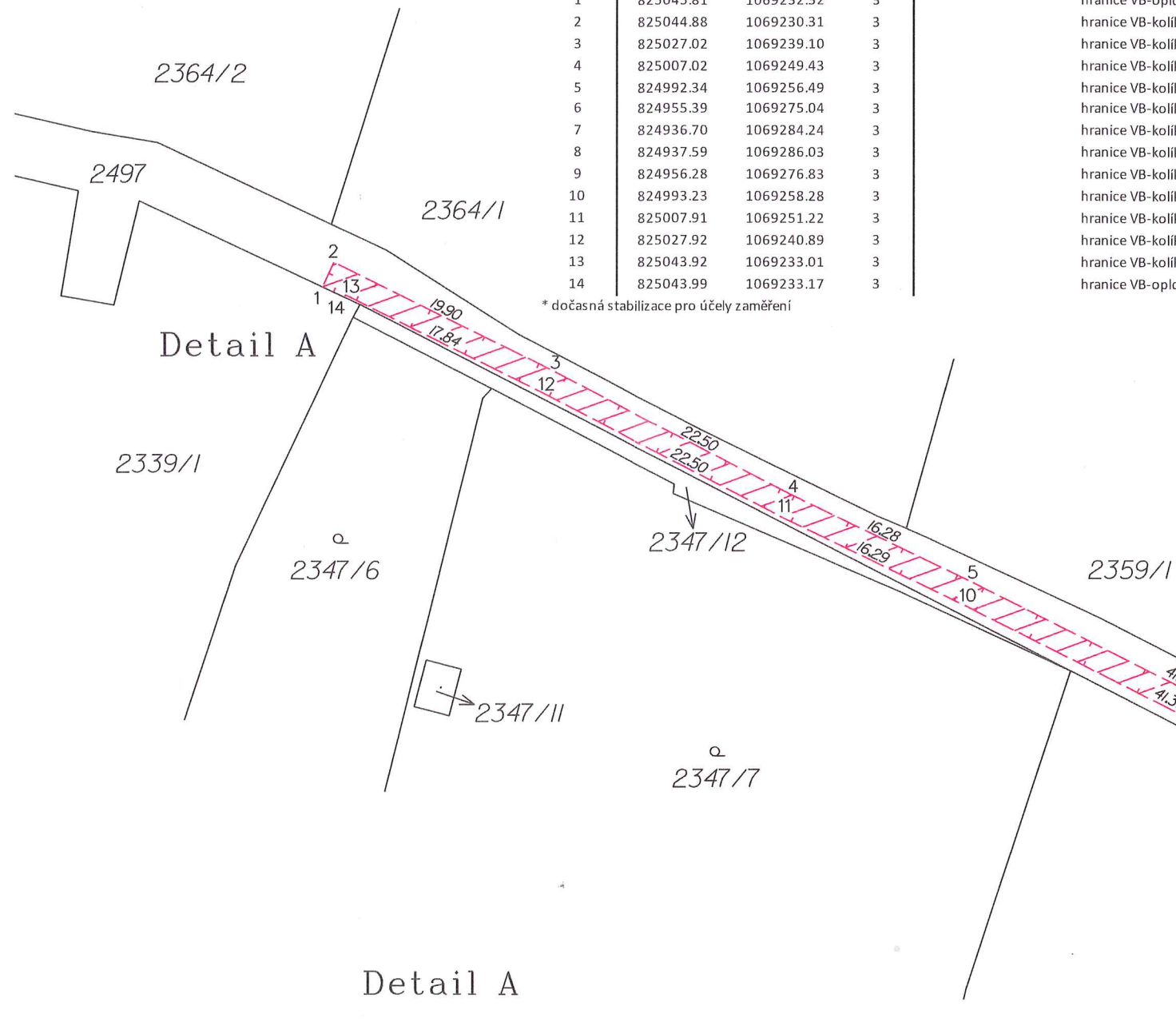

Detail A

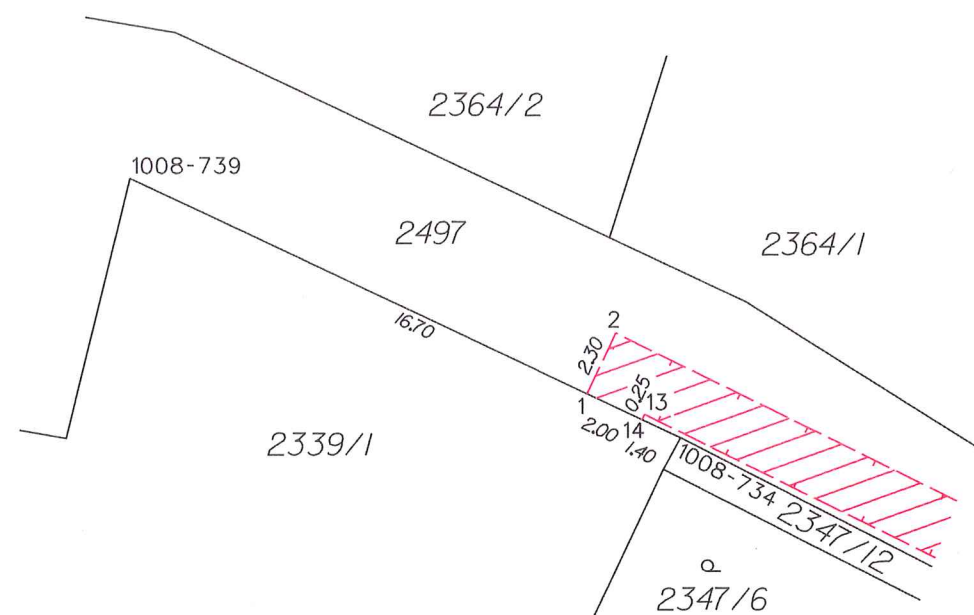

VÝKAZ DOSAVADNÍHO A NOVÉHO STAVU ÚDAJŮ KATASTRU NEMOVITOSTÍ														
Dosavadní stav				Nový stav										
Označení pozemku parc. číslem	Výměra parcely		Druh pozemku Způsob využití	Označení pozemku parc. číslem	Výměra parcely		Druh pozemku Způsob využití	Typ stavby Způsob využití	Zpús. určení výměr	Porovnání se stavem evidence právních vztahů				
	ha	m ²			ha	m ²				Díl přechází z pozemku označeného v		Číslo listu vlastnictví	Výměra dílu	
			katastru nemovitostí				dřívější poz. evidenci	ha		m ²				
2497										2497		1		

Oprávněný: dle smlouvy.

Druh věcného břemene: dle smlouvy.

GEOMETRICKÝ PLÁN pro		Geometrický plán ověřil úředně oprávněný zeměměřický inženýr:	Stejnopis ověřil úředně oprávněný zeměměřický inženýr:
vymezení rozsahu věcného břemene k části pozemku		Jméno, příjmení: Ing. Tomáš Brichta	Jméno, příjmení: Ing. Tomáš Brichta
		Číslo položky seznamu úředně oprávněných zeměměřických inženýrů: 1722/97	Číslo položky seznamu úředně oprávněných zeměměřických inženýrů: 1722/97
		Dne: 13. ledna 2017 Číslo: 11/2017	Dne: 17.1.2017 Číslo: 16/2017
		Náležitostmi a přesností odpovídá právním předpisům.	Tento stejnopis odpovídá geometrickému plánu v elektronické podobě uloženému v dokumentaci katastrálního úřadu.
Vyhotovitel: ING.TOMÁŠ BRICHTA STAVARSKÁ 402 330 08 ZRUČ-SENEC		Katastrální úřad souhlasí s očíslováním parcel.	
Číslo plánu: 2872-2/2017		Katastrální úřad pro Plzeňský kraj KP Plzeň-město Radomír Krejčí PGP-60/2017-405 2017.01.17 14:28:16 CET	
Okres: Plzeň-město			
Obec: Plzeň			
Kat. území: Skvrňany			
Mapový list: STŘÍBRO,0-4/42,PLZEŇ,9-4/31			
Dosavadním vlastníkům pozemků byla poskytnuta možnost seznámit se v terénu s průběhem navrhovaných nových hranic, které byly označeny předepsaným způsobem: viz seznam souřadnic		Ověření stejnopisu geometrického plánu v listinné podobě. 	

Detail A

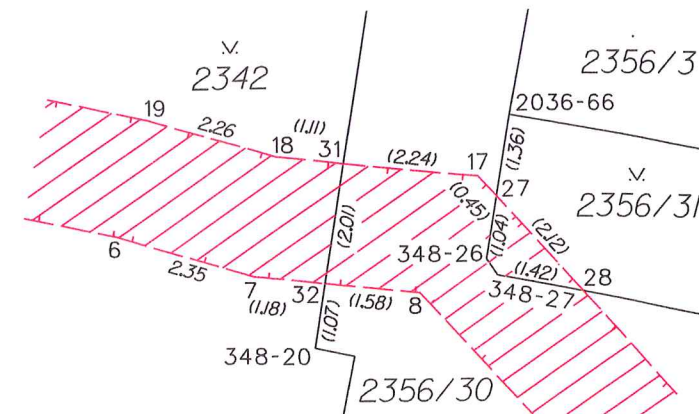

VÝKAZ DOSAVADNÍHO A NOVÉHO STAVU ÚDAJŮ KATASTRU NEMOVITOSTÍ														
Dosavadní stav				Nový stav										
Označení pozemku parc. číslem	Výměra parcely		Druh pozemku	Označení pozemku parc. číslem	Výměra parcely		Druh pozemku	Typ stavby	Zpús. určení výměr	Porovnání se stavem evidence právních vztahů				
	Způsob využití				Způsob využití					Způsob využití	Díl přechází z pozemku označeného v katastru nemovitostí	Číslo listu vlastnictví	Výměra dílu	
	ha	m ²	ha		m ²	ha	m ²							
2342										2342	1			
2356/30										2356/30	1			
2356/31										2356/31	1			
2356/32										2356/32	1			
2356/35										2356/35	1			

Oprávněný: dle smlouvy.

Druh věcného břemene: dle smlouvy.

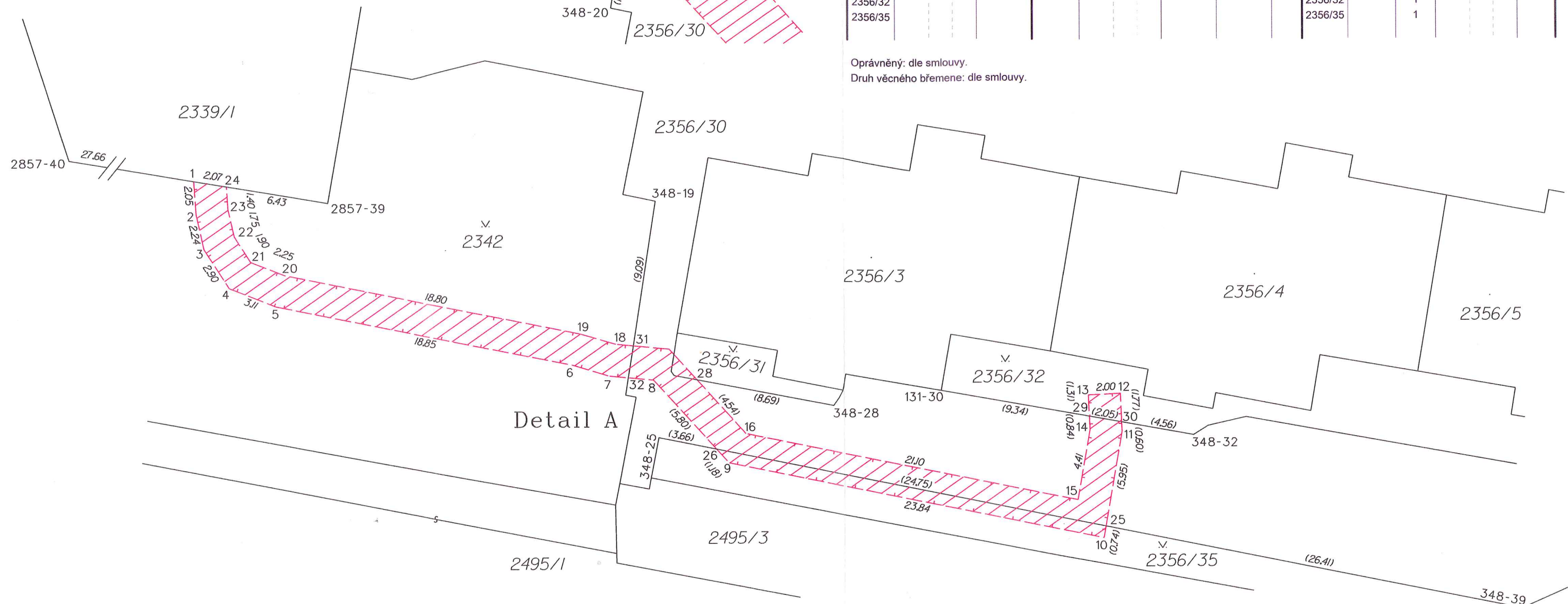

SEZNAM SOUŘADNIC (S-JTSK)

souřadnice pro zápis do KN				souřadnice určené měřením			souřadnice pro zápis do KN				souřadnice určené měřením		
číslo bodu	Y	X	kód kvality	Y	X	poznámka	číslo bodu	Y	X	kód kvality	Y	X	poznámka
131-30	825081.50	1069427.38	3			bod RES	12	825070.38	1069427.61	3			hranice VB-kolíř*
348-19	825099.34	1069415.60	3			bod RES	13	825072.38	1069427.71	3			hranice VB-kolíř*
348-20	825101.20	1069427.63	3			bod RES	14	825072.27	1069429.86	3			hranice VB-barva*
348-25	825099.14	1069430.28	3			bod RES	15	825073.03	1069434.21	3			hranice VB-barva*
348-26	825098.36	1069426.15	3			bod RES	16	825093.71	1069430.05	3			hranice VB-barva*
348-27	825098.17	1069426.43	3			bod RES	17	825098.50	1069424.79	3			hranice VB-barva*
348-28	825088.23	1069428.30	3			bod RES	18	825101.83	1069424.48	3			hranice VB-barva*
348-32	825065.81	1069430.18	3			bod RES	19	825103.98	1069423.85	3			hranice VB-barva*
348-39	825045.38	1069441.01	3			bod RES	20	825122.42	1069420.20	3			hranice VB-barva*
2036-66	825097.98	1069423.78	3			bod RES	21	825124.52	1069419.38	3			hranice VB-barva*
2857-39	825119.72	1069415.71	3			sloupek oplocení	22	825125.55	1069417.78	3			hranice VB-kolíř*
2857-40	825155.37	1069409.81	3			sloupek oplocení	23	825125.94	1069416.08	3			hranice VB-kolíř*
1	825128.07	1069414.33	3			hranice VB-oplocení-barva*	24	825126.04	1069414.66	3			hranice VB-oplocení-barva*
2	825127.92	1069416.38	3			hranice VB-kolíř*	25	825071.28	1069435.84	3			hranice VB-průsečík
3	825127.43	1069418.56	3			hranice VB-kolíř*	26	825095.55	1069431.00	3			hranice VB-průsečík
4	825125.86	1069421.00	3			hranice VB-kolíř*	27	825098.20	1069425.13	3			hranice VB-průsečík
5	825122.96	1069422.14	3			hranice VB-kolíř*	28	825096.77	1069426.69	3			hranice VB-průsečík
6	825104.46	1069425.79	3			hranice VB-kolíř*	29	825072.31	1069429.02	3			hranice VB-průsečík
7	825102.21	1069426.46	3			hranice VB-kolíř*	30	825070.29	1069429.38	3			hranice VB-průsečík
8	825099.46	1069426.71	3			hranice VB-barva*	31	825100.73	1069424.58	3			hranice VB-průsečík
9	825094.75	1069431.87	3			hranice VB-kolíř*	32	825101.04	1069426.57	3			hranice VB-průsečík
10	825071.41	1069436.57	3			hranice VB-kolíř*	* dočasná stabilizace pro účely zaměření						
11	825070.27	1069429.98	3			hranice VB-barva*							

GEOMETRICKÝ PLÁN

vymezení rozsahu věcného břemene
k části pozemku

<div>GEOMETRICKÝ PLÁN</div> <div>pro</div> <div>vymezení rozsahu věcného břemene k části pozemku</div>	<div>Geometrický plán ověřil úředně oprávněný zeměměřický inženýr:</div> <table><tr><td>Jméno, příjmení:</td><td>Ing. Tomáš Brichta</td></tr><tr><td>Číslo položky seznamu úředně oprávněných zeměměřických inženýrů:</td><td>1722/97</td></tr><tr><td>Dne:</td><td>19. ledna 2017 Číslo: 19/2017</td></tr><tr><td colspan="2">Náležitostmi a přesností odpovídá právním předpisům.</td></tr></table>	Jméno, příjmení:	Ing. Tomáš Brichta	Číslo položky seznamu úředně oprávněných zeměměřických inženýrů:	1722/97	Dne:	19. ledna 2017 Číslo: 19/2017	Náležitostmi a přesností odpovídá právním předpisům.		<div>Stejnopis ověřil úředně oprávněný zeměměřický inženýr:</div> <table><tr><td>Jméno, příjmení:</td><td>Ing. Tomáš Brichta</td></tr><tr><td>Číslo položky seznamu úředně oprávněných zeměměřických inženýrů:</td><td>1722/97</td></tr><tr><td>Dne:</td><td>24.1.2017 Číslo: 27/2017</td></tr><tr><td colspan="2">Tento stejnopis odpovídá geometrickému plánu v elektronické podobě uloženému v dokumentaci katastrálního úřadu.</td></tr></table>	Jméno, příjmení:	Ing. Tomáš Brichta	Číslo položky seznamu úředně oprávněných zeměměřických inženýrů:	1722/97	Dne:	24.1.2017 Číslo: 27/2017	Tento stejnopis odpovídá geometrickému plánu v elektronické podobě uloženému v dokumentaci katastrálního úřadu.	
	Jméno, příjmení:	Ing. Tomáš Brichta																
	Číslo položky seznamu úředně oprávněných zeměměřických inženýrů:	1722/97																
	Dne:	19. ledna 2017 Číslo: 19/2017																
	Náležitostmi a přesností odpovídá právním předpisům.																	
Jméno, příjmení:	Ing. Tomáš Brichta																	
Číslo položky seznamu úředně oprávněných zeměměřických inženýrů:	1722/97																	
Dne:	24.1.2017 Číslo: 27/2017																	
Tento stejnopis odpovídá geometrickému plánu v elektronické podobě uloženému v dokumentaci katastrálního úřadu.																		
<div>Vyhotovitel: ING.TOMÁŠ BRICHTA STAVARSKÁ 402 330 08 ZRUČ-SENEC</div>	<div>Katastrální úřad souhlasí s očíslováním parcel.</div> <div>Katastrální úřad pro Plzeňský kraj KP Plzeň-město Petr Šlajs PGP - 89 / 2017 - 405 2017.01.24 14:37:25 CET</div>	<div>Ověření stejnopisu geometrického plánu v listinné podobě.</div> <div></div>																
<div>Číslo plánu: 2875-2/2017</div>																		
<div>Okres: Plzeň-město</div>																		
<div>Obec: Plzeň</div>																		
<div>Kat. území: Skvrňany</div>																		
<div>Mapový list: STŘÍBRO,0-4/42</div>																		
<div>Dosavadním vlastníkům pozemků byla poskytnuta možnost seznámit se v terénu s průběhem navrhovaných nových hranic, které byly označeny předepsaným způsobem:</div> <div>viz seznam souřadnic</div>																		

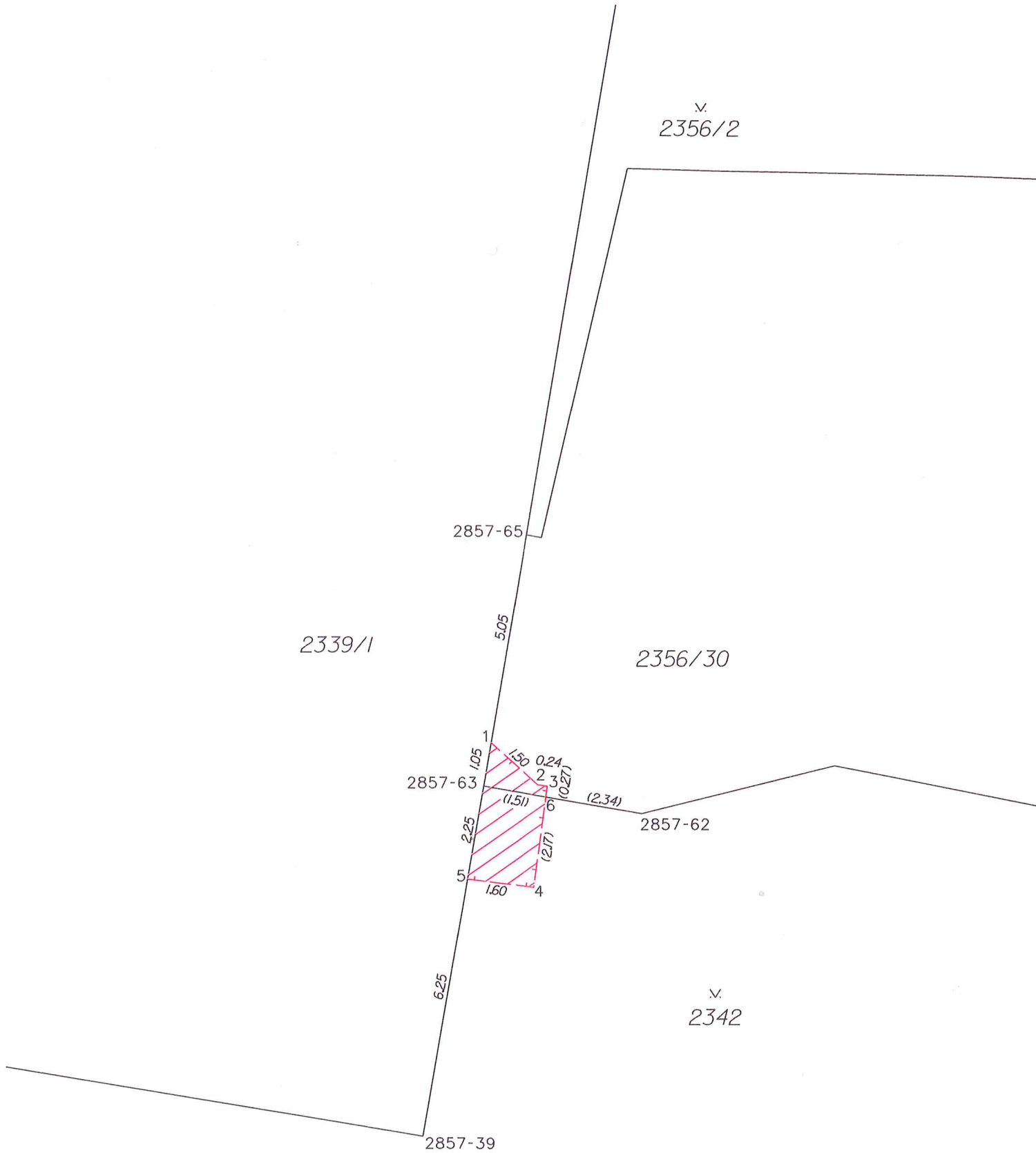

VÝKAZ DOSAVADNÍHO A NOVÉHO STAVU ÚDAJŮ KATASTRU NEMOVITOSTÍ											
Dosavadní stav						Nový stav					
Označení pozemku parc. číslem	Výměra parcely		Druh pozemku	Způsob využití	Označení pozemku parc. číslem	Výměra parcely		Druh pozemku	Způsob využití	Typ stavby	Způsob využití
	ha	m ²				ha	m ²				
2342											
2356/30											

Oprávněný: dle smlouvy.
Druh věcného břemene: dle smlouvy.

SEZNAM SOUŘADNIC (S-JTSK)							
souřadnice pro zápis do KN				souřadnice určené měřením			
číslo bodu	Y	X	kód kvality	Y	X	poznámka	
2857-39	825119.72	1069415.71	3			sloupek oplocení	
2857-62	825114.49	1069407.99	3			bod RES	
2857-63	825118.28	1069407.34	3			hranice VB-roh sloupku oplocení	
2857-65	825117.26	1069401.34	3			obruha	
1	825118.10	1069406.30	3			hranice VB-barva*	
2	825116.99	1069407.29	3			hranice VB-barva*	
3	825116.76	1069407.32	3			hranice VB-barva*	
4	825117.08	1069409.74	3			hranice VB-kořík*	
5	825118.66	1069409.55	3			hranice VB-oplocení-barva*	
6	825116.80	1069407.59	3			hranice VB-průsečík	

* dočasná stabilizace pro účely zaměření

GEOMETRICKÝ PLÁN pro vymezení rozsahu věcného břemene k části pozemku	Geometrický plán ověřil úředně oprávněný zeměměřický inženýr:		Stejnopis ověřil úředně oprávněný zeměměřický inženýr:	
	Jméno, příjmení: Ing. Tomáš Brichta		Jméno, příjmení: Ing. Tomáš Brichta	
	Číslo položky seznamu úředně oprávněných zeměměřických inženýrů: 1722/97		Číslo položky seznamu úředně oprávněných zeměměřických inženýrů: 1722/97	
	Dne: 24. ledna 2017 Číslo: 20/2017		Dne: 31.1.2017 Číslo: 36/2017	
	Náležitostmi a přesností odpovídá právním předpisům.		Tento stejnopis odpovídá geometrickému plánu v elektronické podobě uloženému v dokumentaci katastrálního úřadu.	
Vyhotovitel: ING.TOMÁŠ BRICHTA STAVARSKÁ 402 330 08 ZRUČ-SENEC	Katastrální úřad souhlasí s očíslováním parcel.		Ověření stejnopisu geometrického plánu v listinné podobě.	
Číslo plánu: 2876-2/2017				
Okres: Plzeň-město				
Obec: Plzeň				
Kat. území: Skvrňany				
Mapový list: STŘÍBRO,0-4/42	Katastrální úřad pro Plzeňský kraj KP Plzeň-město Radomír Krejčí PGP-123/2017-405 2017.01.31 07:54:14 CET			
Dosavadním vlastníkům pozemků byla poskytnuta možnost seznámit se v terénu s průběhem navrhovaných nových hranic, které byly označeny předepsaným způsobem: viz seznam souřadnic				