

**Magistrát města Plzně, Odbor stavebně správní**  
**Škroupova 4, Plzeň**

Sp.zn.: SZ MMP/139622/17/RAT  
Č.j.: MMP/144613/17  
Vyřizuje: Ing. Jitka Ratajová  
Telefon: 378034162  
Fax: 378034102  
E-mail: ratajovaj@plzen.eu  
IDDS: 6iybfxn

Plzeň, dne: 7.6.2017

Magistrát města Plzně		Č. dop.
Odbor příjmů z pohledávek a prodeje		
DOŠLO: - 8 - 06 - 2017		Zprac. KOB
Č.j.: MMP/145216/17	Příloha:	Ukl. zn. 454.3.11 A/10

**SDĚLENÍ**

Magistrát města Plzně, odbor stavebně správní, jako stavební úřad příslušný podle § 13 odst. 1 písm. c) zákona č. 183/2006 Sb., o územním plánování a stavebním řádu (stavební zákon), ve znění pozdějších předpisů (dále jen "stavební zákon") posoudil podle § 82 odst. 3 stavebního zákona oznámení o záměru dělení pozemků, které dne 2.6.2017 podal

**Statutární město Plzeň, IČO 00075370, náměstí Republiky č.p. 1/1, Vnitřní Město, 301 00 Plzeň 1,**

**kterého zastupuje MMP, Odbor příjmů z pohledávek a prodeje, IČO 00075370, Škroupova 5, 306 32 Plzeň 1**

(dále jen "žadatel"), a na základě tohoto posouzení sděluje, že pro dělení pozemku parc. č. 832/1 v katastrálním území Plzeň z důvodu

**prodeje nově vzniklého pozemku**

není třeba stanovit podmínky a že navrhovaný záměr

**s c h v a l u j e**

- Dělením pozemku parc. č. 832/1 v k.ú. Plzeň vzniknou pozemky parc. č. **832/1** a **832/11** v k.ú. Plzeň.
- Dělení pozemku bude provedeno dle geometrického plánu č. 10912-42/2017 ze dne 26.5.2017.
- Druh a způsob využití pozemků bude v souladu s geometrickým plánem č. 10912-42/2017 ostatní plocha/jiná plocha.

Žádost o dělení byla podána vlastníkem dotčeného pozemku.

Stavební úřad vydává sdělení místo rozhodnutí o dělení pozemku, protože není důvodné stanovit podmínky pro dělení pozemku.

**Poučení:**

Souhlas s navrženým dělením je přezkoumatelný ve smyslu § 156 odst. 2 správního řádu. V takovém případě přezkoumání provede Magistrát města Plzně, odbor stavebně správní.

**Magistrát města Plzně**  
odbor (2)  
stavebně správní

*Ratajová*

Ing. Jitka Ratajová  
referent odboru stavebně správního  
Magistrátu města Plzně

"otisk úředního razítka"

**Obdrží:**

MMP, Odbor příjmů z pohledávek a prodeje, Škroupova 5, 306 32 Plzeň 1 + 1x G.P. č. 10912-42/2017

# VÝKAZ DOSAVADNÍHO A NOVÉHO STAVU ÚDAJŮ KATASTRU NEMOVITOSTÍ

Dosavadní stav				Nový stav											
Označení pozemku parc. číslem	Výměra parcely		Druh pozemku	Označení pozemku parc. číslem	Výměra parcely		Druh pozemku	Typ stavby	Zpūs. určení výměr	Porovnání se stavem evidence právních vztahů					
			Způsob využití				Způsob využití			Díl přechází z pozemku označeného v		Číslo listu vlastnictví	Výměra dílu		Označení dílu
	ha	m²	ha		m²	katastru nemovitostí	dřívější poz. evidenci			ha	m²				
832/1	29	38	<div>ostat.pl. jiná plocha</div>	832/1	29	26	<div>ostat.pl. jiná plocha</div>		2						
				832/11		12	<div>ostat.pl. jiná plocha</div>		2	832/1		1			12
	29	38			29	38									

# VÝKAZ DOSAVADNÍHO A NOVÉHO STAVU ÚDAJŮ KATASTRU NEMOVITOSTÍ

Dosavadní stav			Nový stav											
Označení pozemku parc. číslem	Výměra parcely		Druh pozemku Způsob využití	Označení pozemku parc. číslem	Výměra parcely		Druh pozemku Způsob využití	Typ stavby Způsob využití	Způs. určení výměr	Porovnání se stavem evidence právních vztahů				
	ha	m <sup>2</sup>			Díl přechází z pozemku označeného v katastru nemovitostí	Číslo listu vlastnictví				Výměra dílu		Označení dílu		
										ha	m <sup>2</sup>			
832/1										832/1	1			

Oprávněný: dle smlouvy

Druh věcného břemene: dle smlouvy

"S dělením souhlasíme,  
přílohou je sdělení a souhlas

Sp.zn. 52MMP/139622/17/RAT

ze dne : 7.6.2017

Seznam souřadnic (S-JTSK)  
Číslo bodu Souřadnice pro zápis do KN  
Y X Kód kv. Poznámka

k.ú. Plzeň (721981)

10316-10	821701.37	1070007.45	3	
10316-12	821701.14	1070008.29	3	
10316-17	821663.33	1069943.32	3	zabet. žel. trubka
10316-18	821662.89	1069944.91	3	zabet. žel. trubka
10316-19	821669.99	1069946.87	3	zabet. žel. trubka
10316-20	821670.43	1069945.28	3	zabet. žel. trubka
10316-29	821675.05	1069948.27	3	
10316-30	821675.25	1069947.55	3	
10316-31	821672.89	1069946.90	3	
10316-32	821672.69	1069947.62	3	
1	821700.98	1070008.14	3	
2	821701.18	1070007.40	3	

*Zatajis'*  
Magistrát města Plzně  
Odbor (4)  
stavebně správný

## GEOMETRICKÝ PLÁN pro

rozdělení pozemku, vymezení rozsahu věcného břemene k části pozemku

Geometrický plán ověřil úředně oprávněný zeměměřický inženýr:

Jméno, příjmení: Ing. Martin Novák  
Číslo položky seznamu úředně oprávněných zeměměřických inženýrů: 2464/09  
Dne: 26. května 2017 Číslo: 89/2017  
Náležitosti a přesnosti odpovídá právním předpisům.

Stejnopis ověřil úředně oprávněný zeměměřický inženýr:

Jméno, příjmení: ING MARTIN NOVÁK  
Číslo položky seznamu úředně oprávněných zeměměřických inženýrů: 2464/2009  
Dne: 31.5.2017 Číslo: 91/2017  
Tento stejnopis odpovídá geometrickému plánu v elektronické podobě uloženému v dokumentaci katastrálního úřadu.

Vyhotovitel: SVSMP  
Klatovská 10,12  
Plzeň

Číslo plánu: 10912-42/2017

Okres: Plzeň-město

Obec: Plzeň

Kat. území: Plzeň

Mapový list: DKM Plzeň 8-4/34, 8-5/12

Dosavadním vlastníkům pozemků byla poskytnuta možnost seznámit se v terénu s průběhem navrhovaných nových hranic, které byly označeny předepsaným způsobem:  
zabet. žel. trubkami

Katastrální úřad souhlasí s očíslováním parcel.

Katastrální úřad pro Plzeňský kraj  
KP Plzeň-město  
Radomír Krejčí  
PGP-586/2017-405  
2017.05.31 12:55:45 CEST

Ověření stejnopisu geometrického plánu v listinné podobě.



# *Přehled kladu listů grafiky*

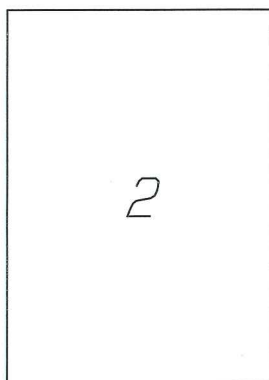
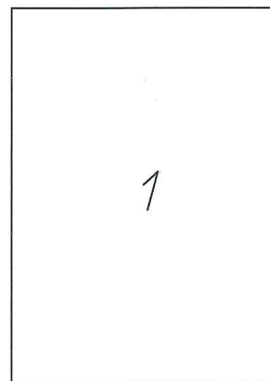

v.  
5301/39

832/7

5301/11

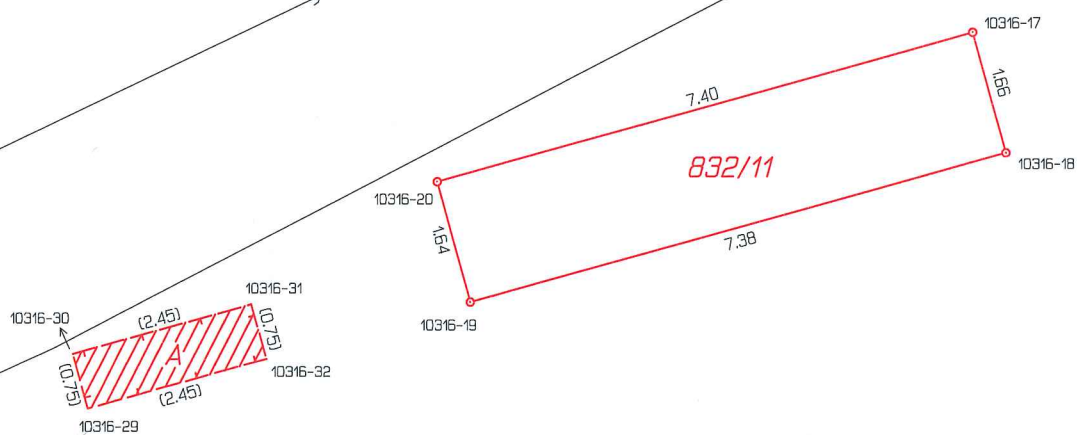

832/1

832/3

832/4

832/1

832/5



5317