

VÝKAZ DOSAVADNÍHO A NOVÉHO STAVU ÚDAJŮ KATASTRU NEMOVITOSTÍ														
Dosavadní stav					Nový stav									
Označení pozemku parc. číslem	Výměra parcely		Druh pozemku Způsob využití	Označení pozemku parc. číslem	Výměra parcely		Druh pozemku Způsob využití	Typ stavby Způsob využití	Zpús. určení výměr	Porovnání se stavem evidence právních vztahů				
	ha	m ²			ha	m ²				Díl přechází z pozemku označeného v katastru nemovitosti	dřívější poz. evidenci	Číslo listu vlastnictví	Výměra dílu ha m ²	
8455/1	*1)	91	73	orná půda	8455/1	91	67	orná půda		2				
8456/42	*2)	51	92	orná půda	8455/83		5	orná půda		2	8455/1	1		5
					8456/42	51	82	orná půda		2				
		1	43	65	8456/55		11	orná půda		2	8456/42	1		11
						1	43	65						

*1) Rozdíl -1 m2 vzniklý zaokrouhlením výměr (bod 14.6 přílohy katastrální vyhlášky) u dosavadní parcely č.8455/1

*2) Rozdíl +1 m2 vzniklý zaokrouhlením výměr (bod 14.6 přílohy katastrální vyhlášky) u dosavadní parcely č.8456/42

Výkaz údajů o bonitovaných půdně ekologických jednotkách (BPEJ) k parcelám nového stavu											
Parcelní číslo podle katastru nemovitosti		Kód BPEJ	Výměra		BPEJ na dílu parcely	Parcelní číslo podle zjednodušené evidence		Kód BPEJ	Výměra		BPEJ na dílu parcely
zjednodušené evidence	ha		m ²	ha		m ²	ha		m ²		
8455/1		41400	23	20		8456/42	42213	51	82		
		42213	68	47		8456/55	42213		11		
8455/83		41400		5							

SEZNAM SOUŘADNIC (S-JTSK)

číslo bodu	souřadnice pro zápis do KN			souřadnice určené měřením		
	Y	X	kód kvality	Y	X	poznámka
1	824443.76	1071486.46	3			kolík*
2	824440.79	1071487.23	3			kolík*
3	824441.22	1071488.89	3			kolík*
4	824444.18	1071488.11	3			kolík*
5	824454.82	1071640.22	3			kolík*
6	824451.27	1071640.41	3			kolík*
7	824451.43	1071643.46	3			kolík*
8	824454.98	1071643.28	3			kolík*

* dočasná stabilizace - bod ohrožen stavební činností

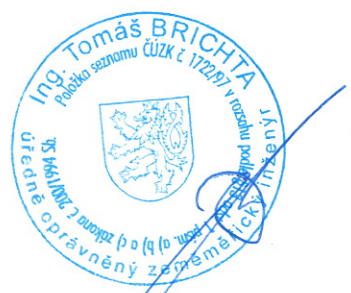
GEOMETRICKÝ PLÁN pro rozdělení pozemku	Geometrický plán ověřil úředně oprávněný zeměměřický inženýr:		Stejnopis ověřil úředně oprávněný zeměměřický inženýr:	
	Jméno, příjmení:	Ing. Tomáš Brichta	Jméno, příjmení:	Ing. Tomáš Brichta
	Číslo položky seznamu úředně oprávněných zeměměřických inženýrů:	1722/97	Číslo položky seznamu úředně oprávněných zeměměřických inženýrů:	1722/97
	Dne:	3. října 2017 Číslo: 185/2017	Dne:	9.10.2017 Číslo: 188/2017
	Náležitosti a přesnosti odpovídá právním předpisům.		Tento stejnopis odpovídá geometrickému plánu v elektronické podobě uloženému v dokumentaci katastrálního úřadu.	
Vyhotovitel: ING.TOMÁŠ BRICHTA STAVARSKÁ 402 330 08 ZRUČ-SENEC	Katastrální úřad souhlasí s očíslováním parcel.		Ověření stejnopisu geometrického plánu v listinné podobě.	
Číslo plánu: 11014-180/2017	Katastrální úřad pro Plzeňský kraj KP Plzeň-město Bc. Libuše Vracovská PGP-1053/2017-405 2017.10.09 10:37:41 CEST			
Okres: Plzeň-město				
Obec: Plzeň				
Kat. území: Plzeň				
Mapový list: PLZEŇ,9-5/31, /33				
Dosavadním vlastníkům pozemků byla poskytnuta možnost seznámit se v terénu s průběhem navrhovaných nových hranic, které byly označeny předepsaným způsobem: kolíky				

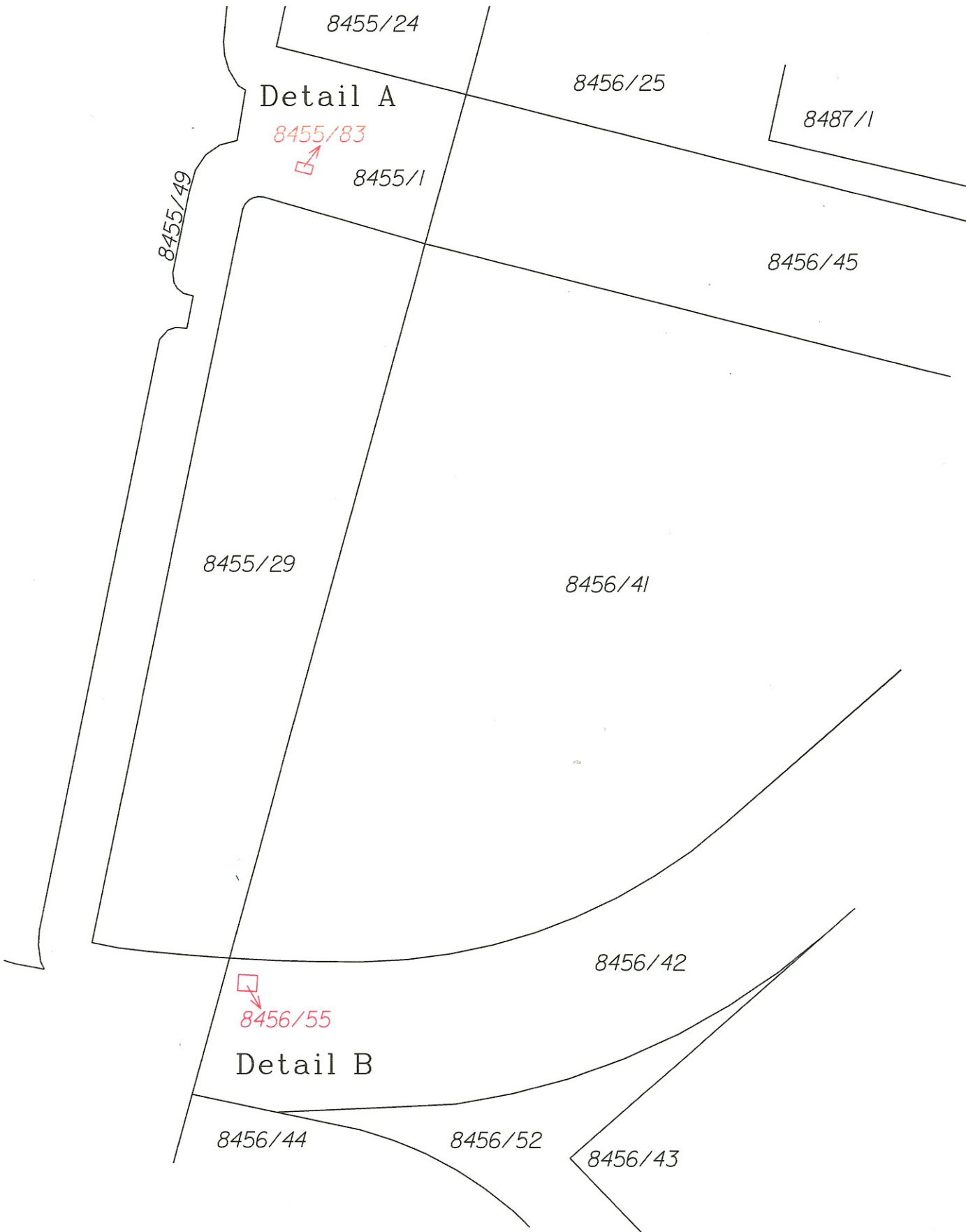

Detail A

Detail B

Detail A

Detail B

