

VÝKAZ DOSAVADNÍHO A NOVÉHO STAVU ÚDAJŮ KATASTRU NEMOVITOSTÍ

Dosavadní stav				Nový stav			
Označení pozemku parc. číslem	Výměra parcely ha	Druh parcely	Druh pozemku pozemku parc. číslem	Označení pozemku parc. číslem	Výměra parcely ha	Druh parcely	Druh pozemku pozemku parc. číslem
864/17	3,98	zahradní	zahradní	864/17	3,85	zahradní	zahradní
	3,98			864/25	1,3	zahradní	zahradní

Výkaz údajů o bonitovaných půdně ekologických jednotkách (BPEJ) k parcelám nového stavu

Parcelní číslo podle katastru nemovitostí	Výměra		Kód BPEJ	Parcelní číslo podle katastru nemovitostí	Výměra		Kód BPEJ
	ha	m ²			ha	m ²	
864/17	45111	3,85					
864/25	45111	1,3					

Seznam souřadnic (S-VTSK)

Souřadnice pro zápis do KN

Číslo bodu	Y	X	Kód kv.	Poznámka
1577-50	823001.67	1073568.41	3	sl. plotu
1577-51	823019.12	1073566.43	3	sl. plotu
1577-94	823016.39	1073541.65	3	sl. plotu
1577-95	822998.95	1073543.60	3	sl. plotu
1	823019.04	1073565.73	3	barva na podezdívce
2	823001.58	1073567.60	3	barva na podezdívce

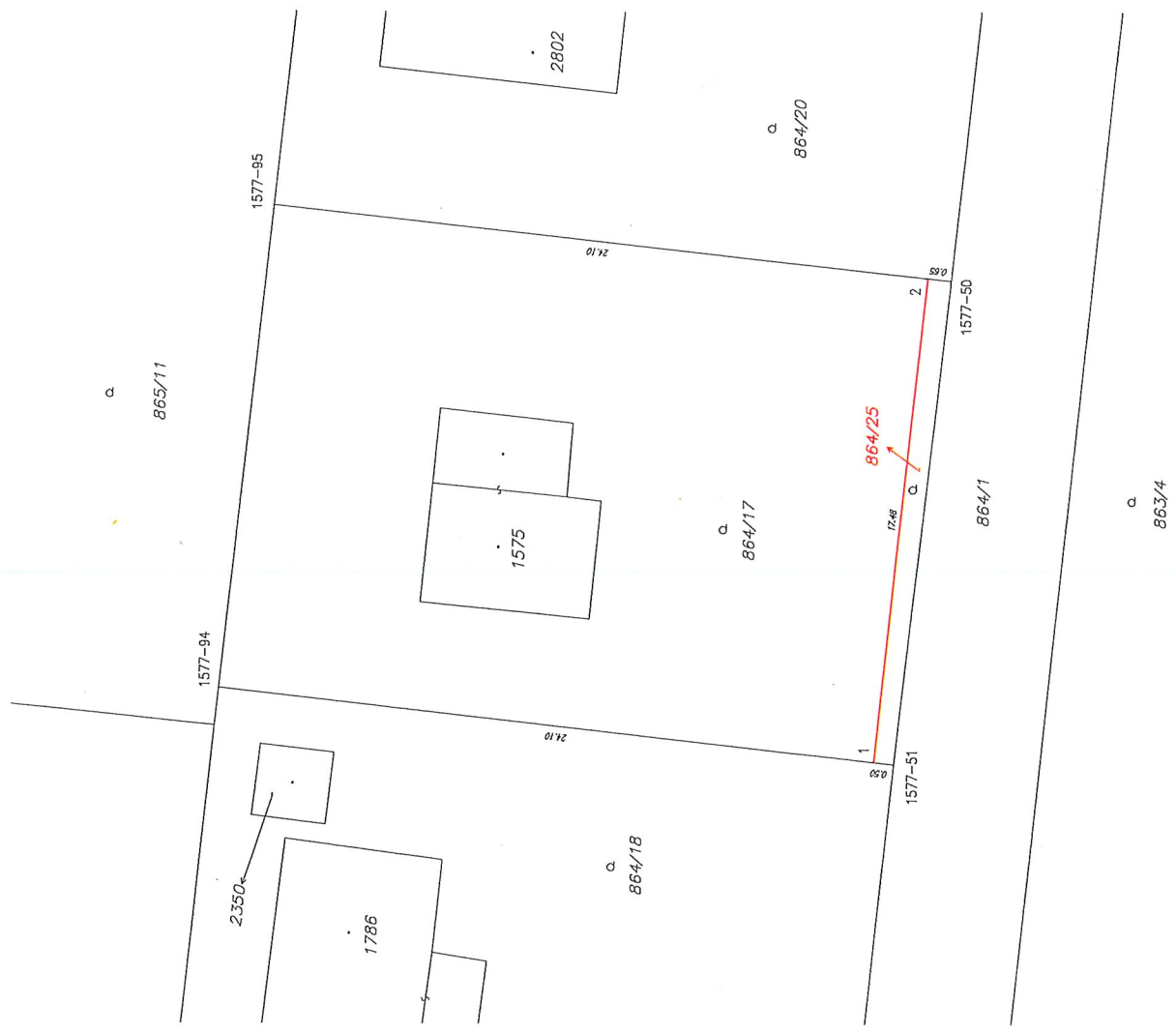

GEOMETRICKÝ PLÁN pro rozdělení pozemku

Geometrický plán sestavil úředně oprávněný zeměměřičský ústředí:	Geometrický plán sestavil úředně oprávněný zeměměřičský ústředí:
Jméno, příjmení: Ing. Vilém Černý	Jméno, příjmení: Ing. Vilém Černý
Číslo průkazu úředně oprávněného zeměměřičského inženýra: 818/95	Číslo průkazu úředně oprávněného zeměměřičského inženýra: 818/95
Dne: 2.6.2017	Dne: 4.10.2017
Název území a předmět opatření: Právní předpisem.	Název území a předmět opatření: Právní předpisem.
Katastrální úřad: Píseň	Katastrální úřad: Píseň
Číslo katastrálního území: 863/4	Číslo katastrálního území: 863/4
Obec: Píseň	Obec: Píseň
Kat. území: Píseň	Kat. území: Píseň
Mapový list: 863/4	Mapový list: 863/4
Dovolením vlistován pozemků bylo poskytnuto rozhodnutí se v terénu a prohlédnutím nomenklaturních nových hranic. Hranice byly stanoveny předpisem způsobem.	Dovolením vlistován pozemků bylo poskytnuto rozhodnutí se v terénu a prohlédnutím nomenklaturních nových hranic. Hranice byly stanoveny předpisem způsobem.