

### VÝKAZ DOSAVADNÍHO A NOVÉHO STAVU ÚDAJŮ KATASTRU NEMOVITOSTÍ

Dosavadní stav				Nový stav				Porovnání se stavem evidence právních vztahů									
Označení pozemku parc. číslem	Výměra parcely		Druh pozemku	Označení pozemku parc. číslem	Výměra parcely		Druh pozemku	Typ stavby	Způsob využití	Způsob využití	Způsob určení výměr	Díl přechází z pozemku označeného v			Označení dílu		
	ha	m <sup>2</sup>			Způsob využití	ha						m <sup>2</sup>	Způsob využití	katastru nemovitostí		dřívější poz. evidenci	Číslo listu vlastnictví
											ha	m <sup>2</sup>					
883/16	6	37	orná půda	883/16	6	20	orná půda				2						
	6	37		883/17		17	orná půda				2	883/16		1658			17
						37											

### Výkaz údajů o bonitovaných půdně ekologických jednotkách (BPEJ) k parcelám nového stavu

Parcelní číslo podle		Kód BPEJ	Výměra		BPEJ na dílu parcely	Parcelní číslo podle		Kód BPEJ	Výměra		BPEJ na dílu parcely
katastru nemovitostí	zjednodušené evidence		ha	m <sup>2</sup>		katastru nemovitostí	zjednodušené evidence		ha	m <sup>2</sup>	
883/16		41410	6	20							
883/17		41410		17							

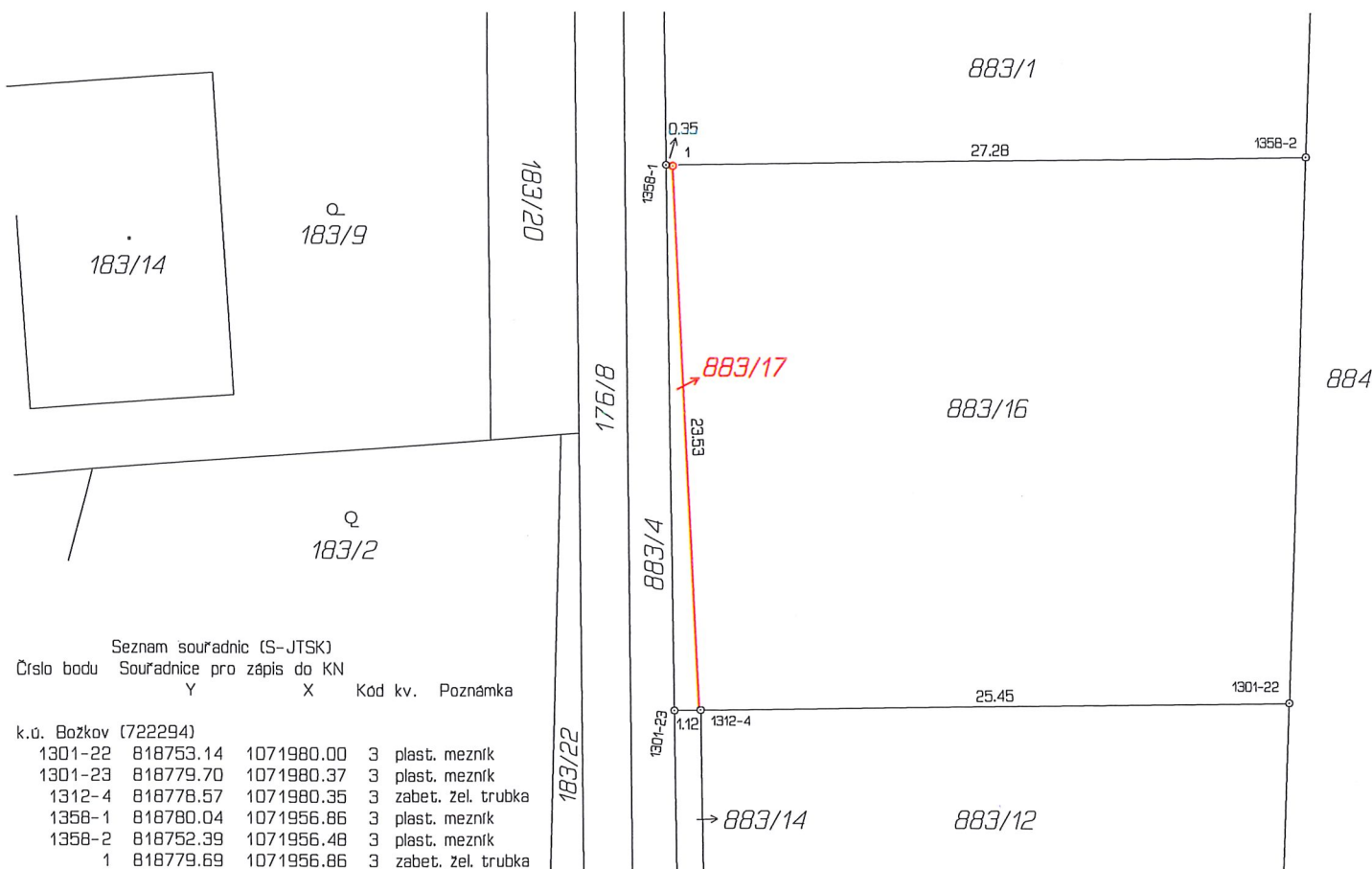

<b>GEOMETRICKÝ PLÁN pro rozdělení pozemku</b>	Geometrický plán ověřil úředně oprávněný zeměměřický inženýr:	Stejnopis ověřil úředně oprávněný zeměměřický inženýr:
	Jméno, příjmení: <b>Ing. Martin Novák</b>	Jméno, příjmení: <b>Ing. Martin Novák</b>
	Číslo položky seznamu úředně oprávněných zeměměřických inženýrů: <b>2464/09</b>	Číslo položky seznamu úředně oprávněných zeměměřických inženýrů: <b>2464/2009</b>
	Dne: <b>19. prosince 2017</b> Číslo: <b>189/2017</b>	Dne: <b>2.1. 2018</b> Číslo: <b>1/2018</b>
Nálčiznostmi a přesností odpovídá právním předpisům.	Tento stejnopis odpovídá geometrickému plánu v elektronické podobě uloženému v dokumentaci katastrálního úřadu.	
Vyhotovitel: <b>SVSmP Klatovská 10,12 Plzeň 301 00</b>	<b>Katastrální úřad souhlasí s očíslováním parcel.</b>	
Číslo plánu: <b>1451-82/2017</b>	<b>Katastrální úřad pro Plzeňský kraj</b>	
Okres: <b>Plzeň-město</b>	<b>KP Plzeň-město</b>	
Obec: <b>Plzeň</b>	<b>Petr Šlajs</b>	
Kat. území: <b>Božkov</b>	<b>PGP - 1453 / 2017 - 405</b>	
Mapový list: <b>DKM Plzeň 7-5/34</b>	<b>2017.12.28 10:18:48 CET</b>	
Dosavadním vlastníkům pozemků byla poskytnuta možnost seznámit se v terénu s průběhem navrhovaných nových hranic, které byly označeny předepsaným způsobem: <b>zabet. žel. trubkami</b>		