

## VÝKAZ DOSAVADNÍHO A NOVÉHO STAVU ÚDAJŮ KATASTRU NEMOVITOSTÍ

Dosavadní stav					Nový stav											
Označení pozemku parc. číslem	Výměra parcely		Druh pozemku  Způsob využití	Označení pozemku parc. číslem	Výměra parcely		Druh pozemku  Způsob využití	Typ stavby  Způsob využití	Zpús. určení výměr	Porovnání se stavem evidence právních vztahů						
	ha	m <sup>2</sup>			ha	m <sup>2</sup>				Díl přechází z pozemku označeného v		Číslo listu vlastnictví	Výměra dílu		Označení dílu	
						katastru nemovitostí	dřívější poz. evidenci	ha		m <sup>2</sup>						
2003/3	1	42	ostat. pl. jiná plocha	2003/3	1	41	ostat. pl. jiná plocha		2	2003/3		1		1	41	
				2003/116	1		ostat. pl. jiná plocha		2	2003/3		1			1	
	1	42			1	42										

### Seznam souřadnic (S-JTSK):

Souřadnice pro zápis do KN

Číslo bodu	Y	X	kk	Poznámka
59-104	819410.25	1068882.34	3	roh budovy zděné
59-105	819413.99	1068878.62	3	roh budovy zděné
5	819410.89	1068881.71	3	barva na zdi
6	819411.41	1068882.24	3	trubka zab.žel.
7	819410.78	1068882.87	3	trubka zab.žel.

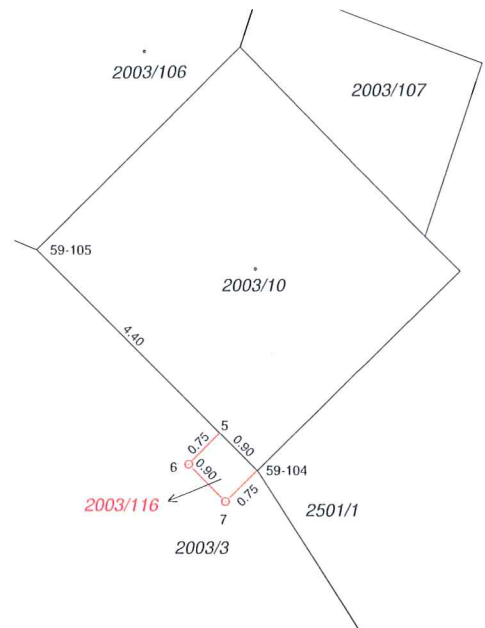

„S dělením souhlasíme,  
přílohou je sdělení a souhlas  
(2 MMP) 175 857/14/SIR  
Sp.zn. .... ze dne : 18. 8. 2014

**Magistrát města Plzně**  
odbor  
stavebně správní  
(4)  
*[Signature]*

GEOMETRICKÝ PLÁN pro rozdělení pozemku	Geometrický plán ověřil úředně oprávněný zeměměřický inženýr	Stejnopis ověřil úředně oprávněný zeměměřický inženýr:
	Jméno, příjmení: <b>Ing. Edita Korecká</b>	Jméno, příjmení: <b>Ing. Edita Korecká</b>
	Číslo položky seznamu úředně oprávněných zeměměřických inženýrů: <b>2376/07</b>	Číslo položky seznamu úředně oprávněných zeměměřických inženýrů:
	Dne: <b>10.7.2014</b> Číslo: <b>94/2014</b>	Dne: <b>14-07-2014</b> Číslo: <b>103/2014</b>
	Náležitosti a přesnosti odpovídá právním předpisům.	Tento stejnopis odpovídá geometrickému plánu v elektronické podobě uloženému v dokumentaci katastrálního úřadu.
Vyhotovitel: <b>SAG Elektrovod, a.s. provozovna Plzeň Guldenerova 2 Plzeň 326 00</b>	Katastrální úřad souhlasí s očíslováním parcel.	Ověření stejnopisu geometrického plánu v listinné podobě.
Číslo plánu: <b>1806-1129/2014</b>	Katastrální úřad pro Plzeňský kraj KP Plzeň-město Radomír Krejčí PGP-627/2014-405 2014.07.11 10:49:06 CEST	 <i>[Signature]</i>
Okres: <b>Plzeň-město</b>		
Obec: <b>Plzeň</b>		
Kat. území: <b>Doubravka</b>		
Mapový list: <b>Plzeň 7-4/13</b>		
Dosavadním vlastníkům pozemků byla poskytnuta možnost seznámit se v terénu s průběhem navrhovaných nových hranic, které byly označeny předepsaným způsobem:		
<b>viz.poznámka v seznamu souřadnic</b>		