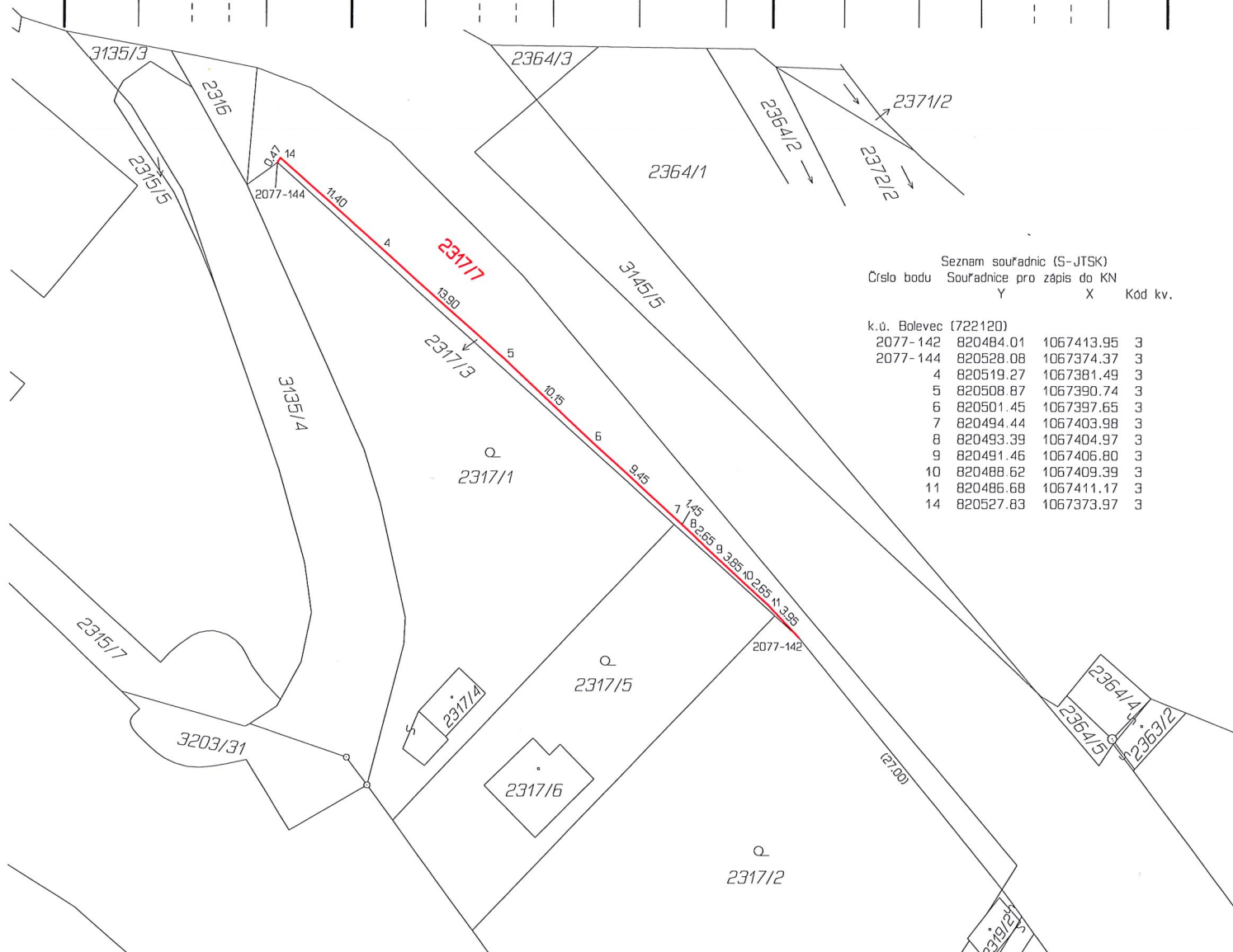

[illegible]

Seznam souřadnic (S-JTSK)			
Číslo bodu	Souřadnice pro	zápis do KN	
	Y	X	Kód kv.
k.ú. Bolevec	(722120)		
2077-142	820484.01	1067413.95	3
2077-144	820528.08	1067374.37	3
4	820519.27	1067381.49	3
5	820508.87	1067390.74	3
6	820501.45	1067397.65	3
7	820494.44	1067403.98	3
8	820493.39	1067404.97	3
9	820491.46	1067406.80	3
10	820488.62	1067409.39	3
11	820486.68	1067411.17	3
14	820527.83	1067373.97	3

GEOMETRICKÝ PLÁN pro rozdělení pozemku	Geometrický plán ověřil úředně oprávněný zeměměřický inženýr:	Stejnopis ověřil úředně oprávněný zeměměřický inženýr:
	Jméno, příjmení: ing. Jiří Foršt	Jméno, příjmení:
	Číslo položky seznamu úředně oprávněných zeměměřických inženýrů: 1457/1995	Číslo položky seznamu úředně oprávněných zeměměřických inženýrů:
	Dne: 26. dubna 2018 Číslo: 97/2018	Dne: Číslo:
	Náležitosti a přesnost odpovídá právním předpisům.	Tento stejnopis odpovídá geometrickému plánu v elektronické podobě uloženému v dokumentaci katastrálního úřadu.
Vyhotovitel: SVSMP Klatovská 10 301 00 Plzeň	Katastrální úřad souhlasí s očíslováním parcel.	Ověření stejnopisu geometrického plánu v listinné podobě.
Číslo plánu: 4113-36/2018		
Okres: Plzeň-město		
Obec: Plzeň		
Kat. území: Bolevec		
Mapový list: DKM Plzeň 8-3/42		
Dosavadním vlastníkům pozemků byla poskytnuta možnost seznámit se v terénu s průběhem navrhovaných nových hranic, které byly označeny předepsaným způsobem: barva na podezdívce plotu		