

VÝKAZ DOSAVADNÍHO A NOVÉHO STAVU ÚDAJŮ KATASTRU NEMOVITOSTÍ

Dosavadní stav				Nový stav									
Označení pozemku parc. číslem	Výměra parcely		Druh pozemku Způsob využití	Označení pozemku parc. číslem	Výměra parcely		Druh pozemku Způsob využití	Typ stavby Způsob využití	Způs. určení výměr	Porovnání se stavem evidence právních vztahů			
	ha	m ²			ha	m ²				Díl přechází z pozemku označeného v katastru nemovitostí	dřívejší poz. evidenci	Číslo listu vlastnictví	Výměra dílu
											ha	m ²	
8525/18	20	97	zast. pl.	8525/18	20	67	zast. pl. společný dvůr	2	8525/18	33652	20	67	
				8525/27	30	ostat. el. jiná plocha	2	8525/18	33652	30			
	20	97			20	97							

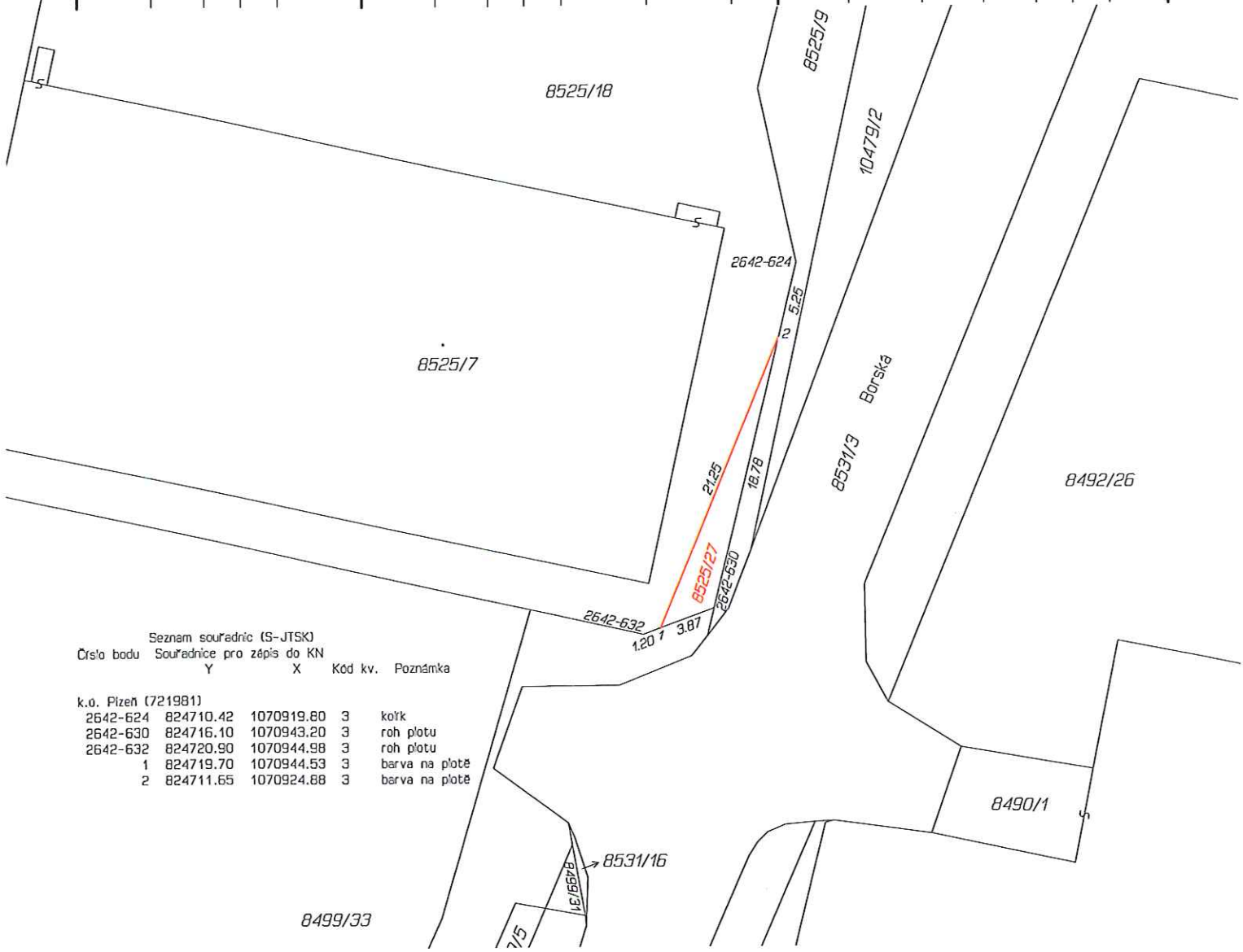

Seznam souřadnic (S-JTSK)

Číslo bodu	Souřadnice pro zepis do KN		Kód kv.	Poznámka
	Y	X		
k.o. Plzeň (721981)				
2642-624	824710.42	1070919.80	3	kořk
2642-630	824716.10	1070943.20	3	roh plotu
2642-632	824720.90	1070944.98	3	roh plotu
1	824719.70	1070944.53	3	barva na plotě
2	824711.65	1070924.88	3	barva na plotě

GEOMETRICKÝ PLÁN pro rozdělení pozemku	Geometrický plán ověřil úředně oprávněný zeměměřický inženýr:		Stejnopis ověřil úředně oprávněný zeměměřický inženýr:		
	Jméno, příjmení:	Ing. Martin Novák	Jméno, příjmení:	ING MARTIN NOVÁK	
	Číslo položky seznamu úředně oprávněných zeměměřických inženýrů:	2464/2009	Číslo položky seznamu úředně oprávněných zeměměřických inženýrů:	2464/2009	
	Dne: čtvrtek 4. října 2018	Číslo: 142/2018	Dne: 8. 10. 2018	Číslo: 147/2018	
Náležitosti a přesnosti odpovídá právním předpisům.		Tento stejnopis odpovídá geometrickému plánu v elektronické podobě uloženému v dokumentaci katastrálního úřadu.			
Vyhotovitel: SVSmP Klatovská 10-12 Plzeň 301 00	Katastrální úřad souhlasí s očíslováním parcel.		Ověření stejnopisu geometrického plánu v listinné podobě.		
Číslo plánu: 11357-80/2018	Katastrální úřad pro Plzeňský kraj KP Plzeň-město Bc. Libuše Vracovská PGP-1126/2018-405 2018.10.05 10:08:45 CEST				
Okres: Plzeň-město					
Obec: Plzeň					
Kat. území: Plzeň					
Mapový list: DKM, Plzeň 9-5/13	Dodatek: SVSmP, Plzeň 9-5/13				
Dosaďadním vlastníkům pozemků byla poskytnuta možnost seznámit se v terénu s průběhem navrhovaných nových hranic, které byly označeny předepsaným způsobem: Viz poznámka v seznamu souřadnic					