

VÝKAZ DOSAVADNÍHO A NOVÉHO STAVU ÚDAJŮ KATASTRU NEMOVITOSTÍ

Dosavadní stav			Nový stav											
Označení pozemku parc. číslem	Výměra parcely		Druh pozemku Způsob využití	Označení pozemku parc. číslem	Výměra parcely		Druh pozemku Způsob využití	Typ stavby Způsob využití	Zpús. určení výměr	Porovnání se stavem evidence právních vztahů				
	ha	m ²			Díl přechází z pozemku označeného v katastru nemovitostí	Číslo listu vlastnictví				Výměra dílu		Označení dílu		
										ha	m ²			
278/1	20	95	lesní poz	278/1	20	68	lesní poz		2	278/1	1	20	68	
				278/4		27	lesní poz		2	278/1	1		27	
	20	95			20	95								

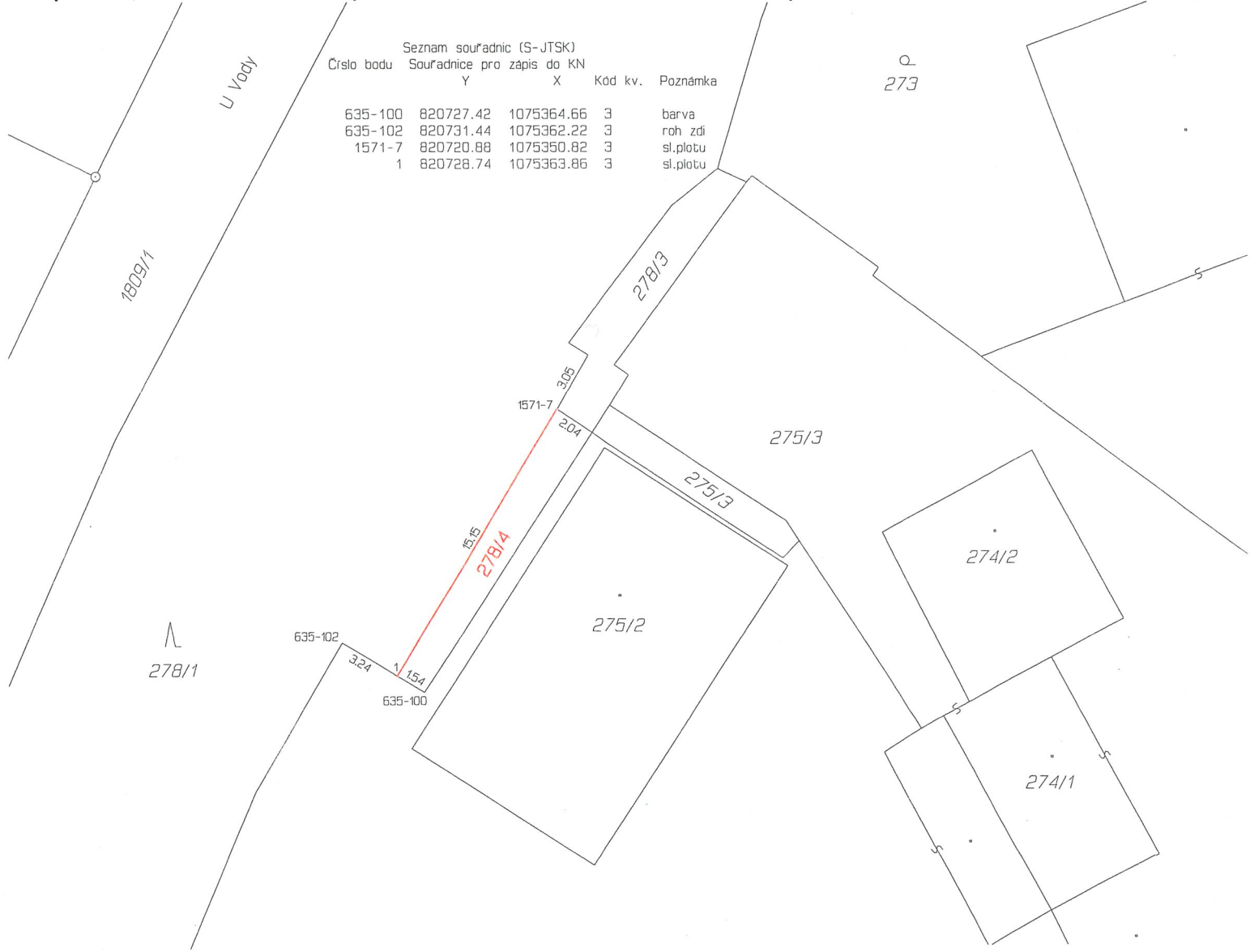

GEOMETRICKÝ PLÁN pro rozdělení pozemku	Geometrický plán ověřil úředně oprávněný zeměměřický inženýr:	Stejnopis ověřil úředně oprávněný zeměměřický inženýr:
	Jméno, příjmení: ing. Jiří Foršt	Jméno, příjmení: ing. Jiří Foršt
	Číslo položky seznamu úředně oprávněných zeměměřických inženýrů: 1457/1995	Číslo položky seznamu úředně oprávněných zeměměřických inženýrů: 1457/1995
	Dne: 18. března 2019 Číslo: 62/2019	Dne: 20.3.2019 Číslo: 65/2019
Náležitosti a přesnosti odpovídá právním předpisům.	Tento stejnopis odpovídá geometrickému plánu v elektronické podobě uloženému v dokumentaci katastrálního úřadu.	
Vyhotovitel: SVSMP Klatovská 10 301 00 Plzeň Číslo plánu: 1707-25/2019 Okres: Plzeň-město Obec: Plzeň Kat. území: Černice Mapový list: DKM Plzeň 8-7/41 Dosavadním vlastníkům pozemků byla poskytnuta možnost seznámit se v terénu s průběhem navrhovaných nových hranic, které byly označeny předepsaným způsobem: viz seznam souřadnic	Katastrální úřad souhlasí s očištěním parcel. Katastrální úřad pro Plzeňský kraj KP Plzeň-město Radomír Krejčí PGP-335/2019-405 2019.03.20 07:44:42 CET	Ověření stejnopisu geometrického plánu v listinné podobě.