

VÝKAZ DOSAVADNÍHO A NOVÉHO STAVU ÚDAJŮ KATASTRU NEMOVITOSTÍ

| Dosavadní stav | | | | Nový stav | | | | | | | | | | | |
|-------------------------------|----------------|----------------|--------------------------------|-------------------------------|----------------|----------------|--------------------------------|------------|--------------------|--|-------------------------|-------------|----------------|---------------|-------|
| Označení pozemku parc. číslem | Výměra parcely | | Druh pozemku Způsob využití | Označení pozemku parc. číslem | Výměra parcely | | Druh pozemku Způsob využití | Typ stavby | Zpús. určení výměr | Porovnání se stavem evidence právních vztahů | | | | | |
| | ha | m ² | | | ha | m ² | | | | Díl přechází z pozemku označeného v katastru nemovitostí | Číslo listu vlastnictví | Výměra dílu | | Označení dílu | |
| | | | | | | | | | | | | ha | m ² | | |
| 2617/21 | 11 | 89 | ostat. pl. silnice | 2617/21 2617/33 *1) | 11 77 | 13 77 | ostat. pl. silnice | | 2 | 2 | 2 | 1252 | 11 | 13 | |
| | | | | | | | | | | | | 1252 | | 76 | díl b |
| | | | | | | | | | | | | 1252 | | 0.35 | díl a |
| | | | | | | | | | | | | | *1) | 76 | |
| 2617/23 | 41 | | ostat. pl. silnice | 2617/23 | | 41 | ostat. pl. silnice | | 2 | | | 1252 | | 41 | |
| | 12 | 30 | | | | | | | | | | | | | |

*1) Rozdíl +1 m2 vzniklý zaokrouhlením výměr (bod 14.7b přílohy katastrální vyhlášky) u dílů nové parcely č. 2617/33

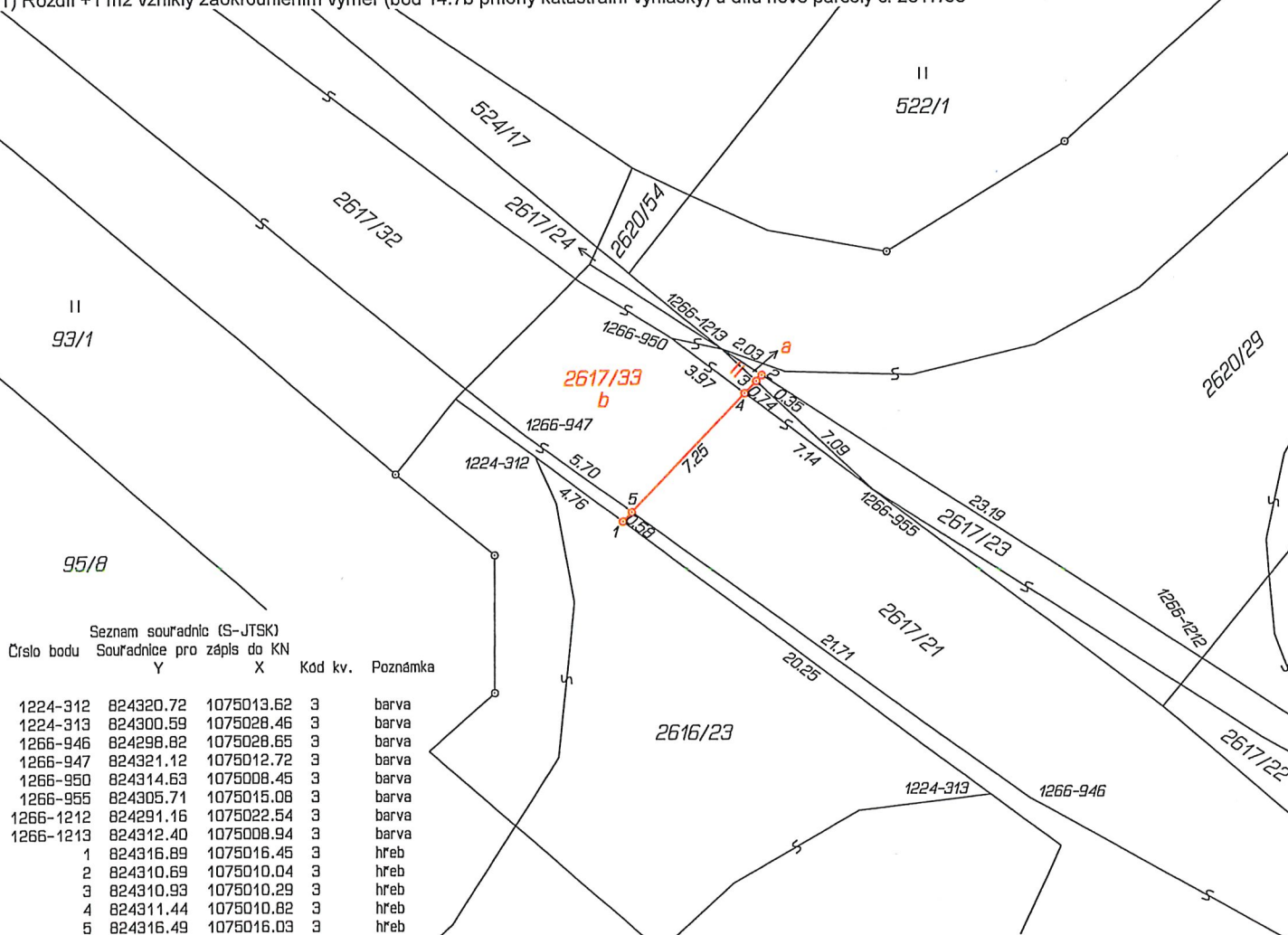

| GEOMETRICKÝ PLÁN pro rozdělení pozemku | Geometrický plán ověřil úředně oprávněný zeměměřický inženýr: | | Stejnopis ověřil úředně oprávněný zeměměřický inženýr: | |
|---|--|---|--|-----------------|
| | Jméno, příjmení: | Ing. Jiří Foršt | Jméno, příjmení: | ing. Jiří Foršt |
| | Číslo položky seznamu úředně oprávněných zeměměřických inženýrů: | 1457/1995 | Číslo položky seznamu úředně oprávněných zeměměřických inženýrů: | 1457/1995 |
| | Dne: pondělí 20. května 2019 Číslo: 67/2019 | | Dne: 23.5.2019 Číslo: 120/2019 | |
| Náležitostní a přesností odpovídá právním předpisům. | | Tento stejnopis odpovídá geometrickému plánu v elektronické podobě uloženému v dokumentaci katastrálního úřadu. | | |
| Vyhotovitel: SVSMP Klatovská 10-12 301 00 Plzeň | Katastrální úřad souhlasí s ošifrováním parcel. | | Ověření stejnopisu geometrického plánu v listinné podobě. | |
| Číslo plánu: 2146-24/2019 | Katastrální úřad pro Plzeňský kraj KP Plzeň-město Radomír Krejčí PGP-628/2019-405 2019.05.23 09:25:13 CEST | | | |
| Okres: Plzeň-město | | | | |
| Obec: Plzeň | | | ing. Foršt | |
| Kat. území: Lítice u Plzně | | | | |
| Mapový list: DKM, Plzeň 9-7/32 | | | | |
| Dosavadním vlastníkům pozemků byla poskytnuta možnost seznámit se v terénu s průběhem navrhovaných nových hranic, které byly označeny předepsaným způsobem: Viz poznámka v seznamu souřadnic | | | | |