

## VÝKAZ DOSAVADNÍHO A NOVÉHO STAVU ÚDAJŮ KATASTRU NEMOVITOSTÍ

Dosavadní stav				Nový stav													
Označení pozemku parc. číslem	Výměra parcely		Druh pozemku	Označení pozemku parc. číslem	Výměra parcely		Druh pozemku	Typ stavby	Způsob využití	Způsob využití	Porovnání se stavem evidence právních vztahů						
	ha	m <sup>2</sup>	Způsob využití		ha	m <sup>2</sup>	Způsob využití	Způsob využití	výměr	Díl přechází z pozemku označeného v katastru nemovitostí	Díl přechází z poz. evidenci	Číslo listu vlastnictví	Výměra dílu		Označení dílu		
													ha	m <sup>2</sup>			
897/19	4	99	ostat.pl. sport.a rekre.pl.	897/19	4	86	ostat.pl. sport.a rekre.pl.				2						
				897/42		14	ostat.pl. jiná plocha				2	897/19	1		14		
	4	99				5	00										

Rozdíl v součtu výměr v důsledku zaokrouhlení číselně určených výměr podle bodu 14.6 písmene a) přílohy vyhl. č. 357/2013 Sb. v platném znění změna ÚHDP činí 1m<sup>2</sup>

<b>GEOMETRICKÝ PLÁN</b> pro rozdělení pozemku	Geometrický plán ověřil úředně oprávněný zeměměřický inženýr:	Stejnopis ověřil úředně oprávněný zeměměřický inženýr:
	Jméno, příjmení: <b>Ing. Jiří Pánek</b>	Jméno, příjmení: <b>Ing. Jiří Pánek</b>
	Číslo položky seznamu úředně oprávněných zeměměřických inženýrů: <b>394/1995</b>	Číslo položky seznamu úředně oprávněných zeměměřických inženýrů: <b>394/1995</b>
	Dne: <b>16.12.2020</b> Číslo: <b>5665/2020</b>	Dne: <b>23.12.2020</b> Číslo: <b>5665/2020</b>
	Náležitosti a přesnosti odpovídá právním předpisům.	Tento stejnopis odpovídá geometrickému plánu v elektronické podobě uloženému v dokumentaci katastrálního úřadu.
Vyhotovitel: <b>Daniel Klas</b> Nádražní 420 364 71 Bochov	Katastrální úřad souhlasí s očíslováním parcel.	Ověření stejnopisu geometrického plánu v listinné podobě.
Číslo plánu: <b>1812-6616/2020</b> Okres: <b>Plzeň-město</b> Obec: <b>Plzeň</b> Kat. území: <b>Křimice</b> Mapový list: <b>Stříbro 0-4/11(DKM)</b>	<b>KÚ pro Plzeňský kraj</b> KP Plzeň - město Ing. Lenka Vondrašová PGP - 1660/2020 - 405 2020.12.21 07:21:32 CET	
Dosavadním vlastníkům pozemků byla poskytnuta možnost seznámit se v terénu s průběhem navrhovaných nových hranic, které byly označeny předepsaným způsobem: kolk - §91 odst.2 kat. vyhl. 357/2013 Sb.		

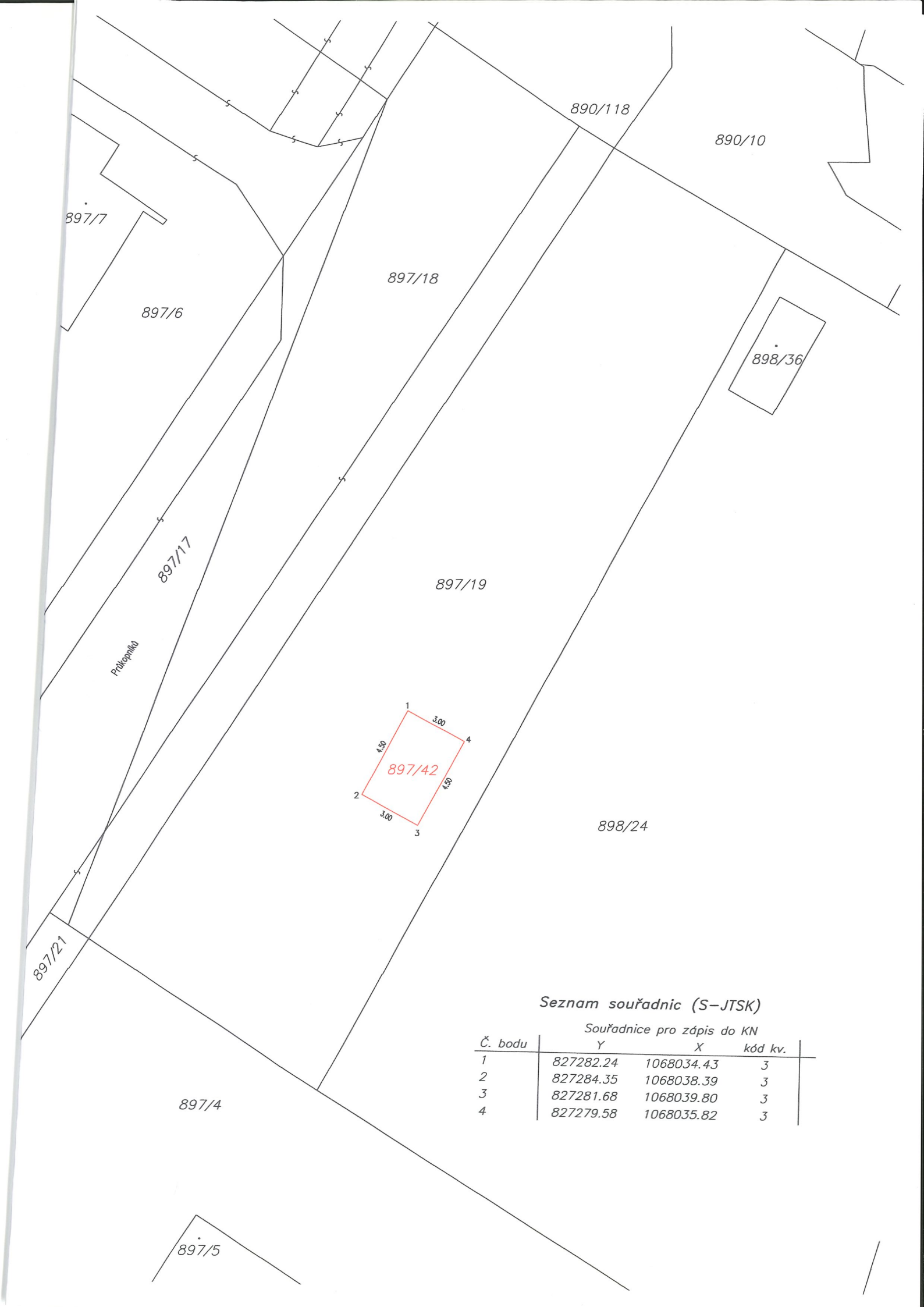

**Seznam souřadnic (S-JTSK)**

*Souřadnice pro zápis do KN*

Č. bodu	Souřadnice		kód kv.
	Y	X	
1	827282.24	1068034.43	3
2	827284.35	1068038.39	3
3	827281.68	1068039.80	3
4	827279.58	1068035.82	3