

VÝKAZ DOSAVADNÍHO A NOVÉHO STAVU ÚDAJŮ KATASTRU NEMOVITOSTÍ

Dosavadní stav				Nový stav										
Označení pozemku parc. číslem	Výměra parcely		Druh pozemku	Označení pozemku parc. číslem	Výměra parcely		Druh pozemku	Typ stavby	Zpús. určení výměr	Porovnání se stavem evidence právních vztahů				
			Způsob využití			Způsob využití	Způsob využití	Díl přechází z pozemku označeného v		Číslo listu vlastnictví	Výměra dílu		Označení dílu	
	ha	m ²						katastru nemovitostí			dřívější poz. evidenci	ha		m ²
1520/5	2	25	ostat.pl. ostat.komunikace	1520/5	1	59	ostat.pl. ostat.komunikace		0					
				1520/13		53	ostat.pl. jiná plocha		2	1520/5	1		53	
				1520/14		13	ostat.pl. jiná plocha		2	1520/5	1		13	
	2	25			2	25								

„S dělením souhlasíme,
přílohou je sdělení a souhlas

Sp.zn. SE MHP/378300/21/02/KON

ze dne : 18. 11. 2021

Magistrát města Plzně
Odbor (4)
stavebně správní

Seznam souřadnic (S-JTSK)

Číslo bodu Souřadnice pro zápis do KN

Y

X

Kód kv.

Poznámka

k.ú. Litice u Plzně (722740)

1107-25	825251.08	1073751.77	3	sloupek
1107-26	825223.70	1073743.73	3	sloupek
1344-686	825247.26	1073753.48	3	kolík
1344-691	825222.64	1073744.22	3	barva
18	825223.28	1073744.46	3	barva
20	825250.82	1073753.84	3	barva

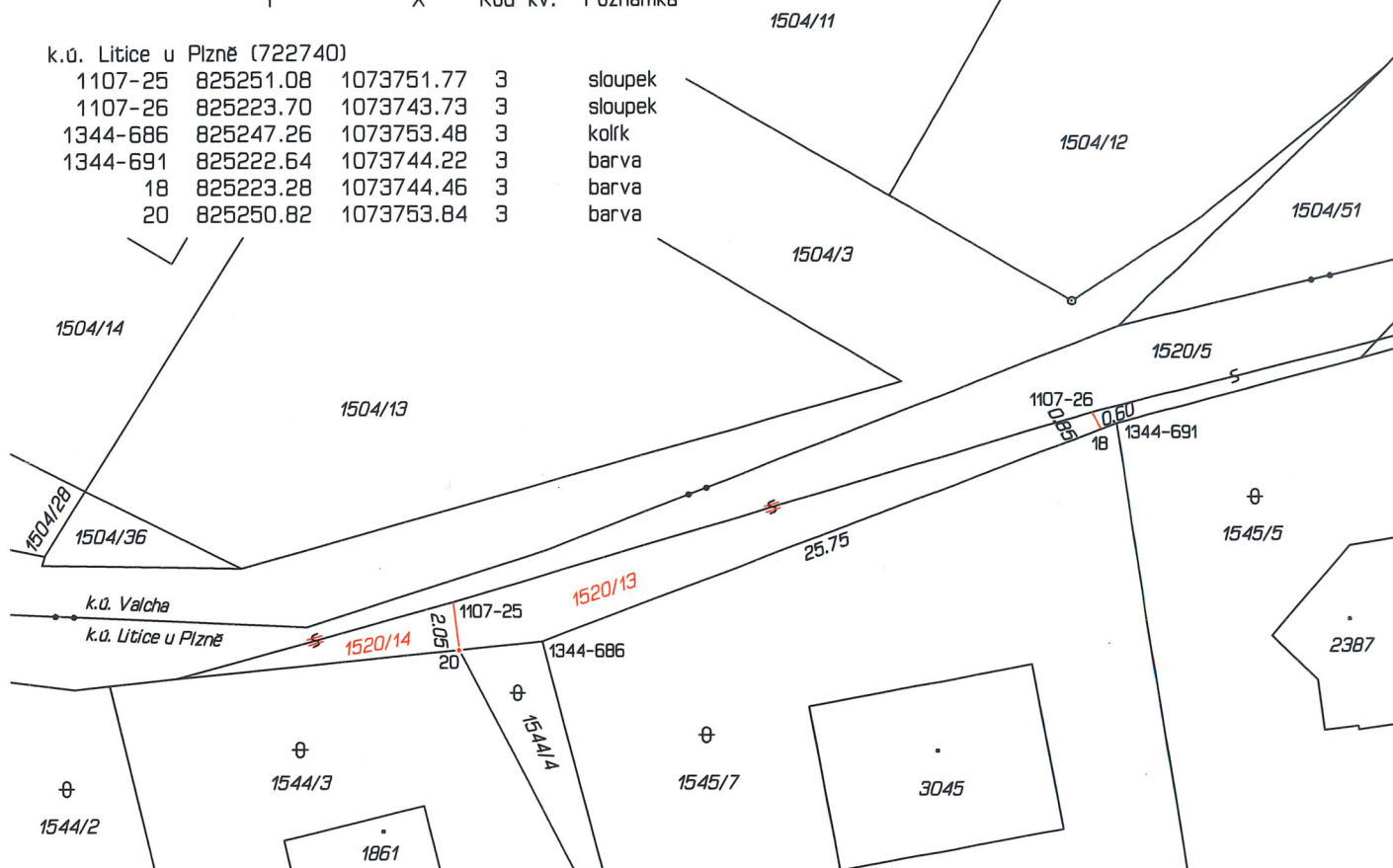

GEOMETRICKÝ PLÁN pro rozdělení pozemku

Geometrický plán ověřil úředně oprávněný zeměměřický inženýr:

Jméno, příjmení:

Ing. Daniel EBERLE

Číslo položky seznamu úředně oprávněných
zeměměřických inženýrů:

2118/2001

Dne:

2.11.2021

Číslo:

1067/2021

Náležitostmi a přesností odpovídá právním předpisům.

Stejnopis ověřil úředně oprávněný zeměměřický inženýr:

Jméno, příjmení:

Ing. Daniel EBERLE

Číslo položky seznamu úředně oprávněných
zeměměřických inženýrů:

2118/2001

Dne:

9.11.2021

Číslo:

907/2021

Tento stejnopis odpovídá geometrickému plánu v elektronické podobě uloženému
v dokumentaci katastrálního úřadu.

Ověření stejnopisu geometrického plánu v listinné podobě.

Vyhotovitel:

Ing. Jana FUKSOVÁ - zeměměřická činnost
Bezručova 4200, Chomutov, 430 03
Tel.: 608 647 247
IČ: 04341562

Číslo plánu: 2323-53/2021

Okres:

Plzeň-město

Obec:

Plzeň

Kat. území:

Litice u Plzně

Mapový list:

Stříbro 0-6/44

Dosavadním vlastníkům pozemků byla poskytnuta možnost
seznamit se v terénu s průběhem navrhovaných nových hranic,
které byly označeny předepsaným způsobem:

sloupkem, barvou, kolíkem

Katastrální úřad souhlasí s očíslováním parcel.

Katastrální úřad pro Plzeňský kraj
KP Plzeň-město
Ing. Zuzana Krejčíková
PGP - 1426/2021 - 405
2021.11.08 15:36:49 CET

